

健康 · 關懷 · 創新 · 卓越

11

月

2019 NOVEMBER



中國醫藥大學附設醫院
China Medical University Hospital

門診時間表

OPD SCHEDULE

- 掛號就診須知、就醫注意事項
- AI人工智慧門診、整合照護門診、病歷影本及拷貝X光申請流程
- 國際醫療/輝耀門診、週末特別門診
- 內科部 胸腔內科、胸腔腫瘤、內分泌新陳代謝科、智能糖尿病暨代謝運動中心
風濕免疫科、腎臟內科、消化內科
- 一般內科、感染科、心臟血管系、血液腫瘤科、神經內科
- 外科部 胸腔外科、一般外科、乳房腫瘤、乳房重建、消化系腫瘤、肝臟移植門診
大腸直腸外科、大腸腫瘤、心臟外科、美容中心自費門診、整形外科、減重外科
- 神經外科、國際代謝形體醫學中心、泌尿科、泌尿腫瘤、骨科
- 婦產科部 女性整合門診、一般婦產科、不孕症門診、婦科腫瘤、婦女就醫須知
- 眼科、耳鼻喉科、高壓氧門診、營養諮詢自費門診
腫瘤營養諮詢自費門診、放射腫瘤科
- 家庭醫學科、體重控制特別門診、疼痛科、皮膚科、復健科
- 精神科門診、醫學影像部、中醫部、中西醫結合科
- 中醫部 中醫內科、中醫婦科
- 中醫部 中醫兒科、小兒氣喘特別門診、中醫傷科、埋線門診、針灸科、睡眠中心門診
- 牙醫部 兒童牙科、兒童身心障礙門診、根管治療科、齒顎矯正科、牙周病科
家庭牙醫學科、口腔顎面外科、義齒鑲復科、人工植牙
- 兒童醫院 兒童血液腫瘤科、兒童營養腸胃及肝膽內科、新生兒科、
兒童遺傳及內分泌科、中醫兒科、兒童神經內科、兒童發展遲緩診療特別門診、
兒童過敏免疫風濕科、兒童腎臟科、兒童感染科、兒童心臟科、健兒門診、胸腔內科暨一般兒科
- 兒童其他專科
- 健康視窗 18 新進主治醫師介紹 19 特色醫療專區
- 20 特色醫療專區 21 就醫服務諮詢、收費標準 22 健康講座

11月 NOV

日	一	二	三	四	五	六
					1 初五	2 初六
3 初七	4 初八	5 初九	6 初十	7 十一	8 立冬	9 十三
10 十四	11 十五	12 十六	13 十七	14 十八	15 十九	16 二十
17 廿一	18 廿二	19 廿三	20 廿四	21 廿五	22 小雪	23 廿七
24 廿八	25 廿九	26 十一月	27 初二	28 初三	29 初四	30 初五

12月 DEC

日	一	二	三	四	五	六
1 初六	2 初七	3 初八	4 初九	5 初十	6 十一	7 大雪
8 十三	9 十四	10 十五	11 十六	12 十七	13 十八	14 十九
15 二十	16 廿一	17 廿二	18 廿三	19 廿四	20 廿五	21 廿六
22 冬至	23 廿八	24 廿九	25 三十	26 十二月	27 初二	28 初三
29 初四	30 初五	31 初六				

本院成立39週年，

與您一起分享喜悅，並感謝您的支持與鼓勵，我們將持續努力，
提供更好的醫療品質與服務。

39th
16 NOV.
2019

卓越領航 醫療新未來

中國醫藥大學附設醫院39週年院慶

- 建立優質與安全的友善醫療環境
- 提供國際級水準的特色醫療服務
- 致力符合需求的創新與尖端研究
- 推動全人醫學教育並且培訓人才
- 發展人工智慧醫院以及生醫產業

中國醫藥大學附設醫院

電話：04-22052121

院址：台中市北區育德路2號

網址：http://cmuh.tw

◎臺北分院 電話：02-27919696 院址：臺北市內湖路二段360號(原內湖醫院)
 ◎中國醫藥大學新竹附設醫院 電話：03-5580558 院址：新竹縣竹北市興隆路一段199號
 ◎豐原分院 電話：04-25223522 院址：臺中市豐原區中正路199號
 ◎台中東區分院 電話：04-22121058 院址：臺中市東區自由路三段296號
 ◎草屯分院 電話：049-2321188 院址：南投縣草屯鎮平等街140號
 ◎兒童醫院 電話：04-22052121 院址：臺中市北區學士路95號
 ◎中國醫藥大學北港附設醫院 電話：05-7837901 院址：雲林縣北港鎮新街里新德路123號
 ◎臺南市立安南醫院 電話：06-3553111 院址：臺南市安南區長和路二段66號

掛號須知



宗旨：促進人類健康基本人權

價值：以病人為尊、以員工為重、以醫院為榮

目標：

- 1、建立全人、優質、安全之醫療環境
- 2、成為急難重症及癌症醫學中心
- 3、強化管理、建立中國醫療體系
- 4、發展全人醫學教育，培養全員學習能力
- 5、結合大學資源，致力本土化及優質化研究
- 6、發展國際醫療服務，提昇國際醫療地位

願景：成為世界一流的中西醫學中心

掛號服務

- 1.APP服務：行動掛號、預約查詢、進度查詢、用藥服務
衛教資訊、交通資訊、就醫指南、中藥服務
- 2.網路掛號服務：網址 <http://cmuh.tw>
- 3.人工掛號服務 (04)22056631 週一至週五8:00-17:00 ·
週六8:00-12:00
- 4.電腦自動掛號機及導覽機：各醫療大樓1樓大廳 (每日7:15開始可掛現場號碼)
- 5.現場掛號服務：**立夫醫療大樓、癌症中心大樓**掛號服務時間，
自上午5:30開放取票等候，7:00開始受理現場掛號，8:00開始開放愛心窗口服務。
- 6.電話語音掛號

電話語音掛號 (若輸入錯誤，請按"*"回到前一步驟)

電話或網路查詢診間已看診人次 (非掛號號碼) 僅供參考，應以現場診間看診為主。

1. 預約掛號專線：(04)22012060-61 (兩線)；22012051-53 (三線) (院內請撥80)
2. 快速掛號請按：**0** 複診掛號請按：**1** 初診掛號請按：**2** 取消掛號請按：**3** 語音查詢請按：**4** 診間已看診人數：**5**
3. 輸入病歷號請按：**1** 輸入身分證號或居留證號請按：**2**
4. 以下請依照語音指示操作



預約掛號

- 1.掛當日門診，請於上午**11:30**以前，下午**4:30**以前，晚上**8:30**以前掛號。
- 2.二個月內都可以掛號(不含二個月後的當日，舉例10月10日掛號，可預約12月9日之前的門診時間)。
- 3.取消掛號，請於當次門診結束前辦理。
- 4.約診掛號：須由診間醫師掛號或開出約診單後至櫃台掛號。



就醫注意事項

(若有任何掛號與費用問題，敬請於上班時間(週一至週五8:00-17:00，週六08:00-12:00)來電04-22052121轉3171、5106詢問，謝謝您的配合！)

- 一、門診看診時間：週一至週五：早上**8:30-12:00**，下午**1:30-5:00**，晚上**6:30-9:00**
週六：早上**8:30-12:00** (中醫下午**1:30-5:00**)
- 二、初診與住院病人請簽署一般同意書，以保障您的就醫權利。
- 三、未攜帶健保IC卡緊急就醫者，請於十日內，補件及退費手續。
- 四、慢性病連續處方箋第二、三次領藥，可櫃檯、電話、網路、APP預約領藥。亦可櫃檯批價後藥局領藥。
服務時間：週一至週五**8:00-22:00**；週六**8:00-14:00**
- 五、「初診已電話掛號的病患」請於門診看診時間(上午**11:30**以前，下午**4:30**以前，晚上**8:30**以前)，至掛號櫃檯辦理報到。
- 六、門診叫號原則：依診間燈號由**1.2.3.**開始叫號，**6-10**號為初診保留號碼，**11-15**號為轉診保留號，**20、25、30...**號為現場保留號。
- 七、過號病人看診方式：報到以後，由跟診人員為您安排插號順序就診。(現場掛號保留號碼，比照此原則)
- 八、敬老專案：報到以後，由跟診人員為您安排敬老號就診
- 九、門診時間表記載的醫師請假日期僅供參考；網路掛號點選個別醫師，可查詢最新請假訊息或利用「App查詢行動掛號系統」；**歡迎利用網路或APP可查詢看診進度，節省您等候的時間。**
- 十、維護門診看診品質，進入診間看診請關閉行動電話。
- 十一、冒用他人健保卡將觸及刑法，本院將依法處理。看診請配合雙證確認身分須帶身分證及健保IC卡，**6歲以下請帶健保IC卡及兒童健康手冊。**
- 十二、申請郵寄檢驗報告(血液/尿液/糞便等三類)，請向各批價櫃檯辦理。
- 十三、近日常有詐騙集團冒用本院名義，進行詐騙，請小心查證，以免受騙，可打**165**向警政單位報案。
- 十四、本院於立夫醫療大樓服務台，提供民眾借用『嬰兒幼童安全座椅』，僅供本院新生兒出院當天使用。
- 十五、本院配合疾管署開設類流感特別門診。
- 十六、本院提供優質母乳哺育環境，於下列地點設置哺乳室，歡迎多加利用：(1)兒童醫院二樓兒科門診區
(2)復健醫療大樓一樓婦產科門診區 (3)癌症中心大樓一、二樓 (4)急重症醫療大樓1樓兒科診療區
- 十七、本院於**107年10月15日**開始施打流感疫苗，提醒民眾儘速完成接種，防範流感威脅。
* 施打時間：週一至週六門診看診時間。
- 十八、考量寵物進入醫院感染之虞，除狗醫師與導盲犬之外，嚴禁寵物進入醫院。



AI人工智慧門診

時段	星期一 MON (4.11.18.25)	星期二 TUE (5.12.19.26)	星期三 WED (6.13.20.27)	星期四 THU (7.14.21.28)	星期五 FRI (1.8.15.22.29)	星期六 SAT(2.9.16.23.30)
上午	231診 徐武輝(胸腔)	231診 徐武輝(胸腔)	803診 徐武輝(胸腔)	101診 蔡宜佑(眼科)	103診 陳文祿(眼科)	123診 蔡輔仁(兒醫)
	312診 陳建佑(心臟)	225診 陳家弘(胸腔)	223診 陳家弘(胸腔)	241診 劉良智(乳外)	102診 林正明(眼科)	241診 吳曜充(乳外)
	101診 蔡宜佑(眼科)	803診 張坤正(心臟)	316診 陳建佑(心臟)		241診 吳曜充(乳外)	
	103診 陳文祿(眼科)	101診 蔡宜佑(眼科)	241診 劉良智(乳外)			
	241診 劉良智(乳外)	102診 林正明(眼科)				
		381診 郭錦輯(腎臟)				
下午	225診 陳家弘(胸腔)	313診 張坤正(心臟)	223診 陳家弘(胸腔)	231診 徐武輝(胸腔)	102診 林正明(眼科)	
	315診 張坤正(心臟)	102診 林正明(眼科)	313診 張坤正(心臟)	310診 陳建佑(心臟)	122診 王仲興(兒醫)	
	101診 蔡宜佑(眼科)		103診 陳文祿(眼科)		241診 吳曜充(乳外)	
	233診 郭錦輯(腎臟)		123診 蔡輔仁(兒醫)			
	122診 王仲興(兒醫)		122診 王仲興(兒醫)			
			802診 趙坤山(癌症)			
晚上	315診 張坤正(心臟)				123診 蔡輔仁(兒醫)	
	122診 王仲興(兒醫)				122診 王仲興(兒醫)	

**專業醫師經驗
+
結合AI大數據**

- ★ 雙重確認
- ★ 診斷準確
- ★ 簡易流程
- ★ 融入門診
- ★ 增加效率

◎整合照護門診時間表

整合照護門診							
時段	星期一 MON (4.11.18.25)	星期二 TUE (5.12.19.26)	星期三 WED (6.13.20.27)	星期四 THU (7.14.21.28)	星期五 FRI (1.8.15.22.29)	星期六 SAT(2.9.16.23.30)	
五權院區							
上午	196診 陳冠妃(神內)	197診 蔡崇豪(神內)	192診 林馥郁(神內)	195診 楊玉婉(神內)	191診 黃偉師(神內)	●整合照護門診為提供多種慢性病及多重用藥的特殊門診 ●前三碼為診間號碼代號 ●諮詢電話： (04)22052121 轉3270 或 7261 ●歡迎洽詢門診醫師並多加利用	
	203診 徐華穗(家醫)	202診 賴冠宇(家醫)	202診 賴明美(家醫)	382診 王怡寬(腎臟)	192診 盧菁華(神內)		
下午	196診 敖 瑀(神內)	192診 黃匯淳(神內)	195診 王韋竣(神內)	192診 許怡婷(神內)	203診 黃虹毓(神內)		
	205診 林志學(家醫)	381診 張志宗(腎臟)	383診 陳怡儒(腎臟)	382診 丁舜文(腎臟)	205診 王牧羣(老醫)		
立夫院區							
上午	252診 賴明美(老醫)	252診 王牧羣(老醫)	252診 林志學(老醫)	252診 廖俊惠(老醫)	252診 林靖淳(老醫)		諮詢電話：(04)22052121 轉4710·4714
	227診 郭佳茵(新代)	316診 呂尚謁(心臟)	235診 張志宗(腎臟)	313診 柯伯彥(心臟)	315診 陳恬恩(心臟)		
下午	252診 高湘涵(老醫)	252診 楊沛怡(老醫)	252診 王牧羣(老醫)	252診 楊靜攻(老醫)	252診 蘇天怡(老醫)		
	315診 張坤正(心臟)	315診 柯伯彥(心臟)	315診 吳宏彬(心臟)	310診 陳建佑(心臟)	317診 謝禮全(心臟)		
高齡骨鬆整合門診							
下午	203診 朱利平(骨科)				203診 黃虹毓(神內)	諮詢電話：(04)22052121 轉4710·4714	
	206診 張恒鴻(中內) 205診 林志學(老醫)				208診 林幼淳(中內) 205診 王牧羣(老醫)		

▶ 病歷影本及拷貝X光申請流程 (為避免重複檢查，請善用影像資源共享(CT、MRI、PET)珍惜健保資源)

申請種類	1.X光片 2.病歷複印 3.中文病歷摘要		
申請地點	立夫醫療大樓住院中心「複印病歷申請/領取處」	醫學影像部櫃檯 (僅申請影像光碟)	網路申請/服務台
受理時間	週一至週五：上午8:30-下午17:00 週六：上午8:30-12:00 註：超過受理時間於次一工作日辦理。現場取件須等候90分鐘；亦可預約取件，以減少您等候時間。	週一至週五：上午8:30-晚上21:00 週六：上午8:30-12:00 傳統膠片受理時間：週一至週五：上午08:30-下午17:00 週六：08:30-12:00 註：超過受理時間於次一工作日辦理	24小時 m963@mail.cmuh.org.tw
申請程序	立夫醫療大樓住院中心「複印病歷申請/領取處」申請(無須收掛號費)	醫學影像部櫃檯申請(無須收掛號費)	填寫「病歷資料複製申請單」；代理人申請須檢附「代理人委託同意書」
領取地點	1.立夫醫療大樓住院中心「複印病歷申請/領取處」取件 2.由本院郵寄	1.醫學影像部櫃檯取件 2.由本院郵寄	網路或服務台收件後，3日內以電話通知至立夫醫療大樓住院中心「複印病歷申請/領取處」確認身分證明文件及批價繳費取件(含診斷書複印)。
申請資格及相關證明文件	病人本人申請	身分證正本始得申請。	
	委託代理人申請	(1)病人身分證正本 (2)代理人身分證正本 (3)病人之委託同意書。	
	未成年人資料申請	1.由法定代理人申請： (1)法定代理人身分證正本； (2)法定代理人與病人之關係證明文件(戶口名簿正本或病人身分證正本)。 2.由代理人申請： (1)法定代理人身分證正本； (2)法定代理人與病人之關係證明文件(戶口名簿正本或病人身分證正本)； (3)法定代理人之委託同意書； (4)代理人身分證正本。	
	往生者資料申請	(1)具繼承權者之身分證正本；(2)與病人之關係證明文件；(3)病人除戶證明(戶籍謄本或死亡證明書)。 *本項如由代理人申請，需備齊前述資料及委託同意書、代理人身分證件正本。	
收費標準	1.病歷、報告影本：基本費200元(10張以內)；每加印一張加收5元。 2.彩色檢查報告及外傷照片列印：基本費200元(5張以內)；每加印一張加收40元。 3.光碟片：單項檢查200元；第二項至第六項檢查每增加一項增加50元；七項以上檢查為500元，(如超過一片光碟，每片再加收100元；傳統膠片：200元/張)。 4.中文病歷摘要：每科每份650元，7-14工作天取件。 5.自付郵寄費用：郵寄(限掛)50元、快捷120元。 備註：保險公司案件請來函查詢。		

國際醫療/輝耀門診 (急重症大樓2樓) Critical Care Center Building 2F、(美德醫療大樓1樓)Meide Medical Building 1F (160、161診)

時段	星期一 MON (4.11.18.25)	星期二 TUE (5.12.19.26)	星期三 WED (6.13.20.27)	星期四 THU (7.14.21.28)	星期五 FRI (1.8.15.22.29)	星期六 SAT(2.9.16.23.30)
上午	黃介良 (精神科) 807診 8:30-09:30	張志宗 (腎臟內科) 806診 8:00-9:00	張建國 (檢驗醫學科) 805診 8:30-9:30 精準醫療門診(約診)	陳德誠 (神經外科) 810診 8:00-09:00	楊啟瑞 (泌尿腫瘤科) 802診 8:00-9:00	劉崇祥 (神經內科) 803診 8:30-11:00
	劉崇祥 (神經內科) 806診 9:30-11:30	黃春明 (風濕免疫科) 801診 8:30-9:30	黃升騰 (中醫內科) 160診 9:00-10:00	林暉翰 (心臟外科) 809診 8:30-09:30	施純明 (胸腔內科) 801診 8:30-9:30(肺結核諮詢門診)	高尚德 (中醫內科) 160診 8:30-12:00
	葉士芃 (血液腫瘤科) 803診 10:00-11:00(細胞諮詢門診)	趙坤山 (腫瘤科)AI門診 807診 9:00-10:00(免疫及細胞諮詢)	黃志平 (泌尿科) 807診 10:00-11:00	杭良文 (胸腔內科) 802診 9:00-10:00	邱正迪 (神經外科) 803診 9:00-10:00	賴學洲 (消化內科) 801診 9:00-10:00
		張坤正 (心臟科)AI門診 803診 9:30-11:30	蘇珊玉 (中醫婦科) 161診 10:00-12:00	徐武輝 (胸腔內科)AI門診 803診 9:30-10:30	鄭若瑟 (自費心理諮商) V17診 11:00-12:00	『輝耀門診』 舒適、快速、專業 1 精緻的就醫服務 2 先進的儀器設備，快速、精確的就診 3 中西醫兼顧的專業團隊，視病猶親的全人服務
		洪東榮 (毒物科) 805診 10:00-11:00	林俊哲 (消化內科) 801診 10:30-11:30	周湘台 (心臟科) 806診 10:00-11:00		
		楊玉婉 (神經內科) 809診 11:00-12:00		藍忠亮 (風濕免疫科) 807診 10:30-12:30		
下午	孫茂峰 (針灸科) 160診 13:00-14:00	鄭婉汝 (精神科) 807診 13:00-14:30	劉秋松 (家庭醫學科) 805診 13:00-14:30	張恒鴻 (中醫內科) 160診 13:30-16:30	鄭庚申 (消化內科) 802診 13:00-14:00	
	陳俊宏 (風濕免疫科) 801診 14:00-15:00	張長正 (整形外科) 802診 13:00-14:00	顏宏融 (中醫兒科) 160診 13:00-15:30 (11/13.11.27)		方信元 (胸腔外科) 801診 14:00-15:00	
	李育臣 (針灸科) 161診 15:00-16:00	李冠偉 (心臟科) 801診 14:30-15:30	林振源 (血液腫瘤科) 801診 14:00-15:00 (細胞諮詢門診)		張詩聖 (心臟科)(約診) 803診 15:00-16:00	
	夏德椿 (胸腔內科) 805診 16:00-17:00	許重義 (神經內科) 803診 限約診	趙坤山 (腫瘤科)AI門診 802診 14:30-15:30(免疫及細胞諮詢)			
		吳建廷 (乳房腫瘤科) 808診 15:00-16:00	廖俊惠 (精神科) 806診 15:00-16:00			
		連啟舜 (泌尿科) 805診 16:00-17:00	林宏任 (中醫內科) 161診 15:30-16:30			
		謝明家 (智能糖尿病代謝運動中心) 807診 15:30-16:30				

※『輝耀門診』為特約門診，須另自付病情諮詢費

- 網路預約網址：<http://www.cmuh.cmu.edu.tw> 點選網路掛號--> 輝耀門診
- 西醫輝耀門診專線：04-22052121 轉 5258、5257；(04)22339173
- 語音預約電話：(04)22012051-53(三線)；(04)22012060-61(兩線)

- 國際醫療專線：04-22052121轉4718
- 中醫輝耀諮詢中心：04-22052121轉1185
- 現場掛號服務：請洽各門診櫃台

國際醫療 · 輝耀門診

International Medicine/Hui Yao Outpatient Clinic

* 提供國際人士與國人方便且高品質的醫療服務 *

Convenient and High Quality Medical Services for Foreigners and Residents

電話

- 西醫輝耀門診(急重症大樓2樓)
04-22052121 轉 5258、5257；04-22339173
- 中醫輝耀門診(美德醫療大樓)
04-22052121 轉 1185
- 國際醫療(急重症大樓2樓)
04-22052121 轉 4718

Location

Critical Care Center Building 2F
(Wuquan Road)

不可不知



健康資料帶著走，家人健康共照護

登入健康存摺，掌握你的...



就醫紀錄



用藥資料



病理影像

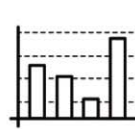

檢驗數據



眷屬健康

健保APP
下載處



中央健康保險署中區業務組 關心您 (諮詢專線0800-030598)

Table with 7 columns: 時段, 診間, 星期一 MON (4.11.18.25), 星期二 TUE (5.12.19.26), 星期三 WED (6.13.20.27), 星期四 THU (7.14.21.28), 星期五 FRI (1.8.15.22.29), 星期六 SAT(2.9.16.23.30). Rows for 內科部 and 教學診 Teaching Clinic.

Table for 胸腔內科(223~231診立夫醫療大樓2樓) Thoracic Oncology / Thoracic Department/Pulmonary Medicine. Columns include 診間, 醫師姓名, 門診時間, 醫師姓名, 門診時間, 醫師姓名, 門診時間.

胸腔內科 / 胸腔腫瘤科

Table for 內分泌新陳代謝科(立夫醫療大樓2樓) Endocrinology & Metabolism. Columns include 診間, 醫師姓名, 門診時間, 醫師姓名, 門診時間, 醫師姓名, 門診時間.

內分泌新陳代謝科

Table for 智能糖尿病暨代謝運動中心(美德醫療大樓6樓) Intelligent Diabetes, Metabolism and Exercise center. Columns include 診間, 醫師姓名, 門診時間, 醫師姓名, 門診時間, 醫師姓名, 門診時間.

代謝運動中心

Table for 風濕免疫科(立夫醫療大樓2樓) Immunology and Rheumatology. Columns include 診間, 醫師姓名, 門診時間, 醫師姓名, 門診時間, 醫師姓名, 門診時間.

風濕免疫科

Table for 腎臟內科(233~235診立夫醫療大樓2樓、613~618診美德醫療大樓6樓) Nephrology. Columns include 診間, 醫師姓名, 門診時間, 醫師姓名, 門診時間, 醫師姓名, 門診時間.

腎臟內科

Table for 消化內科(腸胃肝膽) Gastroenterology. Columns include 診間, 醫師姓名, 門診時間, 醫師姓名, 門診時間, 醫師姓名, 門診時間.

消化內科

一般內科	一般內科(立夫醫療大樓3樓) General Internal Medicine								
	時段	診間	星期一 MON (4.11.18.25)	星期二 TUE (5.12.19.26)	星期三 WED (6.13.20.27)	星期四 THU (7.14.21.28)	星期五 FRI (1.8.15.22.29)	星期六 SAT(2.9.16.23.30)	
	上午	311	鄒吉生 0063	鄭幸弘 17124		李嘉翔 10724	何弘棋 306診 18154		
下午	311		王牧群 13067	鄒吉生 0063	陳怡儒(女) 18306	何弘棋 18154			
感染科	感染科(立夫醫療大樓3樓) Infectious Disease ※本科提供「類流感特別門診」								
	上午	307	何茂旺 7905	王任賢 6442	林伯昌 11929	齊治宇 12627 分枝桿菌感染	林伯昌 11929 蟬毒性組織炎	林伯昌 11929 (11/2.11/16)	
		309		盧敏吉 6197	盧敏吉 6197 發燒原因不明、免疫相關感染		張為碩 25622	梁麗穎(女) 24447	
	下午	307	王任賢 6442	何茂旺 7905 蟬毒性組織炎	齊治宇 12627	何茂旺 7905		周家卉醫師 11/8-11/13 梁麗穎醫師 11/8-11/13 盧敏吉醫師 11/5.11/6 王任賢醫師 11/11.11/12	
	309	齊治宇 12627 流感	周家卉(女) 10129 高危險感染門診	梁麗穎(女) 24447	周家卉(女) 10129 移植相關感染	周家卉(女) 10129			
晚上	236	王任賢 307診6442 泌尿生殖道感染	盧敏吉 237診 6197	梁麗穎(女) 309診 24447					
心臟血管系	心臟血管系(立夫醫療大樓2樓(223~260診)、3樓(301~319診) Cardiology ※節律器及去顫器病患應至少每3至6個月回診追蹤, 病患可自行至網路或當日節律器門診現場掛號								
	上午	306	胡幃勛 28699 心臟衰竭	306診 鍾偉信 33667 232診 鍾黎炤 14311	張詩聖 11996	王國陽 310診 98820	何弘棋 18154	吳宏彬 11847	
		310	王宇澄 16828	王國陽 98820	王國陽 98820 肺高壓特診	林楨智 309診1760 冠心病	鄒吉生 311診 0063	王駿丞 29473	
		312	陳建佑 2740 AI門診	林楨智 1760	陳錦澤 18997	陳錦澤 251診 18997		鍾偉信 311診 33667	
		313	徐中和 7019 週邊血管病變	白培英 2190	白培英 2190 心臟衰竭	306診羅秉漢5268(約診) 313診柯伯彥13402(含整合照護門診)	林於錦 3587	張志斌 14045	
		315	王駿丞 29473	周湘台 2637	周湘台 2637	林國宏 (節律器約診)	陳恬恩(女) 15590 含整合照護門診	梁馨月(女) 14723 (11/2.11/16.11/30)	
		316	梁馨月(女) 14723	呂尚謁 30559 含整合照護門診	陳建佑 2740 AI門診 (11/20節律器門診)	張詩聖 11996	胡幃勛 28699 心臟衰竭	胡幃勛 28699 心臟衰竭	
		317	何弘棋 18154	陳明豐 27918	盧炯睿 13632	陳恬恩(女) 15590	柯伯彥 13402	魏榮廷 25219 (11/9.11/23)	
		310	蕭連城 13385	張詩聖 11996	陳科維 13417 (瓣膜性心臟病)	陳建佑 310診2740 含整合照護門診	李冠偉 13384 (11/1.11/15)	輝耀門診 星期二上午張坤正 星期二下午李冠偉 星期四上午周湘台 星期五下午張詩聖	
		311	徐中和 7019	林楨智 312診 1760(約)	張坤正 5267 AI門診 (11/13節律器門診)	吳宏彬 832診 11847 (11/14節律器門診)			
		313	313診 羅秉漢 5268 312診 魏榮廷 25219	張坤正 5267 AI門診	張坤正 5267 AI門診 (11/13節律器門診)	羅秉漢 5268	賴怡青(女) 31967	盧炯睿醫師 11/14-11/21 林楨智醫師 11/27-11/29 王國陽醫師 11/12-11/14	
		315	張坤正 5267 含整合照護門診	柯伯彥 13402 含整合照護門診	吳宏彬 11847 含整合照護門診	林國宏 13085 心律不整	王黃舟 10633		
		316	盧炯睿 13632	鄒吉生 0063		蕭連城 13385 (冠心病、含戒菸門診)	何瑞凱 0143		
		317	陳明豐 27918	陳業鵬 8083	謝禮全 7862	陳科維 13417	謝禮全 7862 含整合照護門診		
		230	林於錦 309診 29473	白培英 306診 (約診)	317診 林育楷 12717 311診 魏榮廷 25219	梁馨月(女) 14723	鍾偉信 33667		
		231	306診 謝禮全 7862 315診 張坤正 5367 AI門診	316診 張志斌 14045 315診 陳大隆 12251	陳大隆 306診 12251	盧炯睿 311診 13632	魏榮廷 311診 25219 (11/8.11/22)		
		232	310診 蕭連城 13385(冠心病) 317診 林育楷 12717	陳錦澤 311診 18997	呂尚謁 310診 30559	236診 蔡松恩 20272 317診 鍾黎炤 14311			
	血液腫瘤科	血液腫瘤科 (281~299診癌症中心大樓2樓、011~026診急重症中心大樓地下1樓) Hematology/Oncology							
		上午	291	廖裕民 298診 5191	葉士芃 293診6771 血液癌症	298診蔡明宏21911 293診陳其敬22493	廖裕民 298診 5191	蔡明宏 21911 癌症免疫細胞治療門診	連銘渝 282診12604 (癌症中心大樓2樓)
			295	白禮源 292診13664 癌症免疫細胞治療門診	陳姿婷(女) 14353	295診 林哲弘18152 297診 廖裕民5191(血液病)	林哲弘 18152	林精湛 13256	陳其敬 285診 22493
		296	蔡明宏 21911 癌症免疫細胞治療門診	謝清昀 7995 癌症免疫細胞治療門診	邱昌芳 5686 癌症免疫細胞治療門診	葉士芃 6771	邱昌芳 5686 癌症免疫細胞治療門診	輝耀門診 星期一上午葉士芃	
		297	林精湛 13256	林振源 5761	白禮源 292診13664 癌症免疫細胞治療門診	謝清昀 7995 癌症免疫細胞治療門診	謝清昀 7995 癌症免疫細胞治療門診	林精湛醫師11/4 邱昌芳醫師11/7.11.8. 11/12-11/18	
		299	連銘渝 12604		林精湛 13256	陳姿婷(女) 14353	林哲弘 18152		
		295	295診葉士芃6771 292診白禮源13664	廖裕民 5191	連銘渝 12604	蔡明宏 21911 癌症免疫細胞治療門診			
		296	邱昌芳 5686 癌症免疫細胞治療門診	連銘渝 12604	謝清昀 293診7995 癌症免疫細胞治療門診	陳姿婷(女) 14353			
	297	297診 林振源 5761 299診 林精湛 13256	陳其敬 298診 22493	白禮源 292診13664 癌症免疫細胞治療門診	林振源 299診 5761				
	020	陳其敬 22493	陳姿婷(女) 282診 14353						
神經內科	神經內科 (191~198診癌症中心大樓1樓、011~026診急重症中心大樓地下1樓) Neurology								
	上午	191	191診 曾鈞宏 8333 192診 郭育呈 24943	191診 黃偉師 2742 192診 陳冠妃(女) 11866	191診 王韋竣 17141 197診 楊玉婉(女) 6136 帕金森氏症	021診 林剛旭 15926 019診 郭育呈 24943	黃偉師 2742 中風、頭暈、含整合照護門診	蔡昇達 27056	
		192	陳冠妃(女) 196診11866 含整合照護門診	楊依倩(女) 298診17123 癌症中心大樓2樓	林馥郁(女) 29174 含整合照護門診	敖瑀(女) 18437	盧菁華(女) 7381	楊依倩(女) 17123	
		193	黃匯淳(女) 12483	徐偉成 16148	郭育呈 24943	193診 許怡婷(女) 11835 196診 李正淳 3084	呂明桂 4297 深腦刺激術	盧菁華(女) 7381	
		195	195診 楊依倩(女) 17123 198診 劉崇祥(約診)	陳睿正 13132 帕金森氏症	呂明桂 4297 動作障礙	楊玉婉(女) 6136 含整合照護門診	許怡婷(女) 11835 帕金森氏症	劉崇祥 198診 (約診)	
		197	蔡崇豪 8079	196診 劉崇祥 3819 197診 蔡崇豪 8079 含整合照護門診	劉崇祥 196診 3819	曾鈞宏 8333	196診 黃匯淳(女) 12483 197診 黃虹瑜(女) 15778	葉建治 13493	
		191	黃偉師 2742	198診 黃偉師(約診) 191診 黃虹瑜(女) 15778	191診 盧菁華(女) 7381 197診 蔡昇達 27056	陳冠妃(女) 11866		(上午)敖瑀(女) 196診 18437	
		192	盧菁華(女) 7381	黃匯淳(女) 12483	黃匯淳(女) 12483	許怡婷(女) 11835 含整合照護門診		神經自費健檢 星期二下午14:00 陳冠妃 星期四下午14:00 黃偉師 年輕型中風門診 星期三上午 郭育呈	
		193	193診 黃虹瑜(女) 15778 195診 許致善 12712	郭育呈 24943	林剛旭 15926	193診 蔡銘駿 22570 195診 黃虹瑜(女) 15778		輝耀門診 星期三上午 郭育呈	
		195	敖瑀(女) 196診18437 含整合照護門診	196診 李正淳 3084 195診 許怡婷(女) 11835	195診 王韋竣 17141 196診 黃偉師 2742	197診 曾鈞宏 8333 196診 楊依倩(女) 17123	黃虹毓 203診15778 含整合照護門診(約診)	星期一上午 劉崇祥 星期二上午 楊玉婉 星期六上午 劉崇祥	
	191	曾鈞宏 8333	呂明桂 4297	郭育呈 24943	陳冠妃(女) 11866	陳炳鋕 7944	黃匯淳醫師 11/1.11/4.11/5 葉建治醫師 11/23 敖瑀醫師 11/4-12/29 陳炳鋕醫師 11/8		
	192	黃虹瑜(女) 15778	王韋竣 17141	林馥郁(女) 29174	蔡昇達 27056	敖瑀(女) 18437			
*腦中風暨血管疾病: 郭育呈、劉崇祥、黃偉師、林剛旭、陳冠妃、徐偉成、林馥郁、葉建治、黃虹瑜 *頭痛: 林剛旭 *帕金森與動作障礙疾病: 蔡崇豪、呂明桂、陳睿正、楊玉婉、黃匯淳、許怡婷、盧菁華、敖瑀、王韋竣 *癲癇: 黃匯淳、許怡婷、蔡銘駿、許致善、黃虹毓 *週邊神經肌肉疾病: 曾鈞宏、郭育呈 *失智: 楊玉婉、陳睿正、陳冠妃、黃虹毓 *顫抖症神波刀治療: 蔡崇豪、呂明桂、陳睿正 *三高整合門診: 陳冠妃、黃偉師 *多發性硬化症暨神經免疫疾病: 郭育呈 年輕型中風門診: 星期三上午郭育呈 腦血管重建門診(約診): 顱內支架、動脈血管成形術(血管擴張術) 諮詢分機: 5004、5059									

◎防範CO中毒「五要」:通風、品牌、型式、安裝、檢修

外科部		胸腔外科(286-289診癌症中心大樓1、2樓) Thoracic Surgery					
時段	診間	星期一 MON (4.11.18.25)	星期二 TUE (5.12.19.26)	星期三 WED (6.13.20.27)	星期四 THU (7.14.21.28)	星期五 FRI (1.8.15.22.29)	星期六 SAT(2.9.16.23.30)
上午	288	陳品儒 6035	陳建光 135診 10163	陳建勳 282診 21996		呂庭聿 15309	林昱森 289診 17445
	289		林昱森 17445	方信元 17573 癌症免疫細胞治療諮詢門診	林昱森 17445	方信元 17573 癌症免疫細胞治療諮詢門診	輝耀門診 星期五下午方信元
下午	289	288診高佩玉(女) 20621 289診方信元17573 癌症免疫細胞治療諮詢門診			林昱森 17445	288診 陳品儒 6035 289診 陳建光 10163	林昱森醫師11/2休 方信元醫師 11/4~11/8休
晚上	289	陳建勳 21996	呂庭聿 246診 15309				
		一般外科/消化系腫瘤、胃、腸、肝、膽、胰臟、甲狀腺、內分泌外科General Surgery/Gastroenteric Oncology 011-020診急重症中心大樓地下1樓 / 240-248急重症中心大樓2樓 281-289診癌症中心大樓2樓 / 135診癌症中心大樓1樓					
上午	246	王毓駿 020診 12181	鄭翰聰 020診 21910	陳德鴻 13001 21996	曾佳瑋 020診 11814	黃俊銘 15351	
	285		楊美都 5218 癌症免疫細胞治療諮詢門診	鄭隆實 288診10919 肝癌外科 癌症免疫細胞治療諮詢門診		曾佳瑋 020診 11814	
下午	286	楊宏仁 12183	陳德鴻 287診13001 癌症免疫細胞治療諮詢門診	黃信哲 135診 0056	葉俊杰 287診11805 微創甲狀腺手術 癌症免疫細胞治療諮詢門診	楊宏仁 12183	許士超 12722 癌症免疫細胞治療諮詢門診
	240	黃信哲 135診 0056	陳聖賢 288診 15730	135診黃信哲0056 246診陳德鴻13001 癌症免疫細胞治療諮詢門診	285診楊美都5218 286診許士超12722 癌症免疫細胞治療諮詢門診	陳聖賢 287診 15730	
晚上	287	葉俊杰 11805 微創甲狀腺手術 癌症免疫細胞治療諮詢門診	許家豪 10759	288診鄭隆實肝膽外科(約診) 020診王毓駿12181	鄭翰聰 020診 21910	楊宏仁 286診12183 (甲狀腺外科)	
	288	黃俊銘 15351	林建德 287診 15791	林建德 15791			
		011診鄭隆實10919肝癌外科(癌症免疫細胞治療諮詢門診) 287診葉俊杰11805微創甲狀腺手術(癌症免疫細胞治療諮詢門診)					
		287診葉俊杰11805微創甲狀腺手術(癌症免疫細胞治療諮詢門診) 許家豪 287診10759					
		許士超 286診12722 癌症免疫細胞治療諮詢門診					
		許家豪醫師11/1~11/11休					
		急症外科(020診急重症中心地下一樓/287診癌症中心大樓2樓) Acute Care Surgery					
		(上午)王毓駿 020診12181 (上午)鄭翰聰 020診21910 (下午)王毓駿 020診12181 (晚上)許家豪 287診10759 (下午)許家豪 287診10759 (上午)曾佳瑋 020診11814 (下午)鄭翰聰 020診21910 (上午)曾佳瑋 020診11814 許家豪醫師11/1~11/11休					
		減重外科(癌症中心大樓2樓) Bariatric & Metabolic Surgery(糖尿病、減重手術及各式腹腔鏡手術)諮詢專線:04-22052121分機1641					
上午	288		陳德鴻 287診13001 癌症免疫細胞治療諮詢門診	陳德鴻 246診13001 癌症免疫細胞治療諮詢門診	鄭伊書 286診 27417	鄭伊書 287診 27417	許士超 286診12722 癌症免疫細胞治療諮詢門診
下午	286		鄭伊書(女) 27417	陳德鴻 246診13001 癌症免疫細胞治療諮詢門診	許士超 12722 癌症免疫細胞治療諮詢門診		
晚上	286				許士超 12722 癌症免疫細胞治療諮詢門診		
		乳房腫瘤(急重症大樓2樓) Breast Oncology/乳房重建自費門診(兒童醫院11樓)					
上午	241	劉良智 7495 AI門診 癌症免疫細胞治療諮詢門診	吳耀充 28097 AI門診 癌症免疫細胞治療諮詢門診	劉良智 7495 乳癌治療第二意見諮詢 AI門診 癌症免疫細胞治療諮詢門診	劉良智 7495 AI門診 癌症免疫細胞治療諮詢門診	吳耀充 28097 AI門診 癌症免疫細胞治療諮詢門診	吳耀充 28097 AI門診 癌症免疫細胞治療諮詢門診
	243	陳芝蓉(女)10778	陳芝蓉(女)10778		286診鄭伊書27417 243診吳建廷31690 癌症免疫細胞治療諮詢門診	陳芝蓉(女) 10778	陳芝蓉醫師 11/4.11/5.11/8休 劉良智醫師 11/11.11/13休
下午	240	王惠暢(約診)		吳建廷 243診31690 癌症免疫細胞治療諮詢門診	240診王惠暢(約診) 243診吳建廷31690 癌症免疫細胞治療諮詢門診		
		肝臟移植門診(癌症中心大樓2樓) Liver Transplantation					
上午	288			鄭隆實 10919			
晚上	011	鄭隆實 10919 急重症大樓地下1樓					
		大腸直腸肛門外科、大腸直腸腫瘤(癌症中心大樓2樓) Colorectal Surgery/Colorectal Oncology					
上午	282	謝明皓 24434	王輝明 96594		王輝明 96594		
	283	柯道維 18047 癌症免疫細胞治療諮詢門診	陳奕彰 20606 癌症免疫細胞治療諮詢門診	陳宏彰 96591	柯道維 18047 癌症免疫細胞治療諮詢門診	陳自諒 1757(大腸直腸 癌手術特別門診)	蔡元耀 18915
下午	285				陳奕彰 20606 癌症免疫細胞治療諮詢門診	陳宏彰 96591	張伸吉醫師 11/22~11/29休 蔡元耀醫師11/23休 王輝明醫師11/14休
	282			謝明皓 24434	江驊哲 8036	張伸吉 12285 癌症免疫細胞治療諮詢門診	
晚上	285				陳奕彰 282診20606 癌症免疫細胞治療諮詢門診		
		心臟外科(急重症大樓2樓) Cardiac Surgery					
上午	245	李明禮 5770	林暉翰 10760 主動脈疾病	許智翔 29458	林俊閔 288診 34698	李明禮 135診 5770	吳青峯 11703
	246	陳勁辰 33796	246診 吳青峯 11703 288診 林俊閔 34698		李秉純 6789 複雜性心血管手術		輝耀門診 星期四上午林暉翰
下午	245	李秉純 6789 心室輔助器、心臟移植	丁志中 7369 下午14:00開始看診	李明禮 5770	林暉翰 10760 達文西膽胰修補	丁志中 7369 下午14:00開始看診	林暉翰醫師 11/19~11/22休 李明禮醫師 11/17~11/24休
	246	許智翔 29458	許智翔 29458		李明禮 5770	吳青峯 11703	
晚上	246	246診 許智翔 29458 286診 林俊閔 34698		陳勁辰 33796	林暉翰 245診10760 心衰諮詢	陳勁辰 246診 33796	
		美容醫學中心(666·669診兒童醫院11樓) Aesthetic Medical Center / 整形外科(132-135診癌症中心大樓1樓) Plastic Surgery					
上午	132	陳宏基 19722	李建智 33977	黃宗君 21920	陳宏基 19722	陳信翰 13749	施秉庚 20827
	133	張長正 29279			張長正 29279		陳信翰醫師11/2.11/16. 11/29.11/30休 施秉庚醫師11/4.11/11. 11/18.11/25休 林穎聖醫師11/6休
下午	132	劉恩璋 133診 18460	施秉庚 20827	廖力穎(女) 18484		黃宗君 21920	
	135			林穎聖 35080	廖力穎(女) 133診 18484	施秉庚 20827	
晚上	132	施秉庚 20827		李建智 133診 33977	廖力穎(女) 133診 18484		
上午	666	黃宗君 21920	張廖年峰 15728	陳信翰 13749	李建智 33977	施秉庚 20827	陳信翰 13749
	669		張長正 29279	羅玉佩(女) 18440 (11/13.11/27)	羅玉佩(女)18440	許致榮(約診)	
下午	666		陳信翰 13749	李建智 33977	張家寧 (11/28) 約診	陳建宇 17037	
	669	張長正 29279	張廖年峰(約診)		張長正 29279	廖力穎(女) 18484	
晚上	666	陳宏基 19722					
		※666·669診為美容醫學、乳房重建、植髮健髮自費門診(兒童醫院11樓) 諮詢專線:04-22030777或22052121分機2020					

胸腔外科
一般外科
急症外科
減重外科
乳房腫瘤
肝臟移植門診
大腸直腸肛門外科
心臟外科
整形外科
美容醫學

神經外科 (急重症中心大樓地下1樓) Neurosurgery *持職災單就診則免繳健保部分負擔、住院膳食費減半							
時段	診間	星期一 MON (4.11.18.25)	星期二 TUE (5.12.19.26)	星期三 WED (6.13.20.27)	星期四 THU (7.14.21.28)	星期五 FRI (1.8.15.22.29)	星期六 SAT(2.9.16.23.30)
上午	022	鄭宇凱 22423 內視鏡、脊椎	鄭宇凱 22423	邱正迪 22459 微創脊椎	林宏霖 7480	李漢忠 5870 重症免疫細胞治療門診	郭政宏 021診 14299
	023	李漢忠 5870 重症免疫細胞治療門診	劉俊麟 13186 重症免疫細胞治療門診	劉俊麟 13186 重症免疫細胞治療門診	劉俊麟 13186 重症免疫細胞治療門診	李文源 5122	劉俊麟 13186 重症免疫細胞治療門診
	025	021診 蕭奕翰 18309 025診 郭政宏 14299	林宏霖 7480 腦下垂體手術	陳肇烜 13407 微創脊椎	周德陽 5057 重症免疫細胞治療門診	021診 陳春忠 6407 025診 魏高泰 11816 重症免疫細胞治療門診	
	026	16240 脊椎外科	陳肇烜 13407	陳德誠 16240 脊椎外科	陳春忠 6407 腦瘤、腦血管 重症免疫細胞治療門診	周德陽 5057 重症免疫細胞治療門診	洪誠澤 15807
下午	022	邱正迪 22459 脊椎外科	巫智穎 14345	021診 李文源 5122 022診 邱正迪 22459 微創脊椎	鄭宇凱 22423	陳肇烜 13407	輝耀門診 星期四上午陳德誠 星期五上午邱正迪
	023	李漢忠 5870 重症免疫細胞治療門診	魏高泰 11816 重症免疫細胞治療門診	陳哲圃 18914	劉俊麟 13186 重症免疫細胞治療門診	魏高泰 11816 重症免疫細胞治療門診	
	025	陳肇烜 13407	周德陽 5057 加馬刀手術 重症免疫細胞治療門診	李漢忠 5870		江忠穎 16854	
	026	16240 疼痛手術	陳春忠 6407 腦瘤、腦血管 重症免疫細胞治療門診	陳德誠 16240	林宏霖 7480 腦瘤、血管瘤	郭政宏 021診 14299	陳肇烜醫師 11/14~11/17休假 江志穎醫師11/29休假 周德陽醫師11/14休假
晚上	022	邱正迪 22459 脊椎外科	鄭宇凱 213診 兒童醫療大樓2樓	魏高泰 023診11816 重症免疫細胞治療門診	郭政宏 021診 14299	蕭奕翰 025診 18309	
	026	魏高泰 023診11816 重症免疫細胞治療門診	022診 陳哲圃 18914 026診 林宏霖 7480	蕭奕翰 18309	陳春忠 6407 重症免疫細胞治療門診	林宏霖 7480	

*腦瘤：周德陽、李漢忠、陳春忠、鄭宇凱、林宏霖、魏高泰 *兒童神經外科：劉俊麟、鄭宇凱
 *脊椎：周德陽、李文源、李漢忠、劉俊麟、陳德誠、邱正迪、魏高泰、蕭奕翰、陳春忠 *加馬刀：周德陽、林宏霖
 *功能性手術(巴金森氏症、幹細胞治療、疼痛手術)新藥試驗：鄭宇凱、陳德誠、劉俊麟 *腦中風：陳春忠、李漢忠、鄭宇凱、林宏霖、魏高泰
 *腦出血防治門診：星期一早上李漢忠、星期四下午鄭宇凱、星期五早上陳春忠、星期五上午魏高泰、星期五晚上林宏霖
 *腦血管重建門診(約診)：顱內支架、動脈血管成形術(血管擴張術) 諮詢分機：5004、5059 *腦外傷：陳德誠、劉俊麟、李文源、邱正迪、蕭奕翰

國際代謝形體醫學中心 (癌症中心大樓6樓)-內外科減重、糖尿病手術、減重後拉皮手術、家醫科 諮詢專線：04-22052121轉 7688							
上午	601		辛明哲 29505 代謝外科 減重及糖尿病手術		黃致錕 94803 代謝外科 減重及糖尿病 手術(含減重手術重建特診)	辛明哲 29505 代謝外科 減重及糖尿病手術	黃致錕 94803 代謝外科 減重及糖尿病 手術(含減重手術重建特診)
	602			陳彥州 29577 減重術後與 產後贅皮手術，各式整形	鄭婉汝(女) (約診) 抗壓減重	陳彥州 29577 減重術後與產 後贅皮手術，各式整形	徐華穗(女) 8044 內科減重
	603			劉家嘉(女) 31271	劉家嘉(女) 31271	劉家嘉(女) 31271	劉家嘉(女) 603診31271 內科減重(11/9.11/23)
下午	601		辛明哲 29505 代謝外科 減重及糖尿病手術	劉家嘉(女) 603診 31271	劉家嘉(女) 603診31271 家醫科(含內外科減 重與代謝症候群)	辛明哲 29505 代謝外科 減重及糖尿病手術(約診)	辛明哲醫師 11/19~11/23休假 陳彥州醫師11/7.11/8休假 劉家嘉醫師 11/14.11/21上午休假 黃致錕醫師 11/9.11/16休假
	602			陳彥州 602診29577 減重術後與 產後贅皮手術，各式整形	陳彥州 29577 減重術後與產後 贅皮手術，各式整形	劉家嘉(女) 603診31271 (11/8.11/22)	
晚上	602				林文元 10648 內科減重		

*微創減重手術(腹腔鏡胃繞道、胃縮小、胃束帶、胃束帶摺疊各式減肥手術)、糖尿病手術、腹腔鏡肝膽腸胃胰消化道手術：黃致錕、辛明哲
 *內外科減重與復胖處理、減重代謝手術評估追蹤、代謝症候群治療、家醫科：劉家嘉
 *各式美容手術、微整型、減重後體雕、抽脂、隆乳、顯微手術與傷口照護：陳彥州 *內科減重及家醫科：林文元、徐華穗

泌尿科 (立夫醫療大樓3樓) Urology							
上午	301	張兆祥 8395 重症免疫細胞治療門診	葉進仲 1436	連啟舜 12506	葉進仲 1436	葉進仲 1436	張議徽 21959
	302	李宗叡 (約診)		謝博帆 17341 重症免疫細胞治療門診		鄒頡龍 305診 6573	王又德 305診 27065
	303	黃志平 305診17561 重症免疫細胞治療門診	張士三 1543		陳汶吉 0283	張士三 1543	蕭子玄醫師11/1休假 陳冠亨醫師11/7休假 蕭博任醫師11/12休假 張兆祥醫師 11/21~11/24休假
下午	301		陳汶吉 305診 0283	張議徽 21959	張兆祥 8395 重症免疫細胞治療門診	連啟舜 12506	
	302	陳國樑 7912 重症免疫細胞治療門診			李宗叡 (約診)	劉文斌 25441	
	303	王又德 27065	邱鴻傑 20555			鄒頡龍 305診6573 婦女泌尿特別門診	
晚上	303	葉進仲 1436	蕭博任 302診 20932	陳汶吉 0283	陳冠亨 302診 18149	王又德 301診 27065	

泌尿腫瘤科 (癌症中心大樓地下1樓) Genitourinary Oncology							
上午	033	蕭博任 20932	楊啟瑞 8657 重症免疫細胞治療門診	張兆祥 8395(建文西、微創) 重症免疫細胞治療門診	楊啟瑞 8657 重症免疫細胞治療門診	蕭子玄 039診 15723	陳冠亨 18149
	035	謝博帆 039診17341 重症免疫細胞治療門診	謝博帆 039診17341 重症免疫細胞治療門診	李宗叡 (約診)	謝博帆 039診17341 重症免疫細胞治療門診	楊有容 (約診)	輝耀門診 星期二下午連啟舜 星期三上午黃志平 星期五上午楊啟瑞
下午	033	連啟舜 039診 12506		張兆祥 8395 重症免疫細胞治療門診	石欣衛 039診 13466	吳錫金 4746 重症免疫細胞治療門診	
	035	張議徽 21959	王又德 27065	黃志平 17561 重症免疫細胞治療門診	張議徽 21959	李宗叡 (約診)	

骨科 (急重症中心大樓地下1樓) Orthopedics *了解職災保險保障，只要符合請領條件，千萬別放棄權益							
上午	013		郭書瑞 27714		林宗立 18144	邱詠証 29012 顯微肢體重建	郭書瑞 27714
	015	陳賢德 2326 脊椎外科	許晉榮 5983 骨外傷		許晉榮 5983 運動醫學	陳賢德 2326 (3D電腦 導航脊椎微創手術)	謝尚霖 011診 23681
	016	柯智淵 14333	羅元舜 17339 脊椎外科	陳英豪 5270 一般骨科	陳衍仁 13651 脊椎外科	陳英豪 5270 一般骨科	張建鈞 20695 微創脊椎
	017	蔡俊灝 7940	郭建忠 4306	王世杰 18231 骨外傷	郭建忠 4306	洪誌鴻 10227 運動醫學	蕭龍軒 18528
	019	林承志 1449 褥瘡治療	洪誌鴻 10227 人工關節	林承志 1449 糖尿病足	洪誌鴻 10227 人工關節	張建鈞 20695 微創脊椎	
下午	*011	馮逸卿 1762 人工關節	許弘昌 4749 人工關節、機器手	邱詠証 29012 手外科	許弘昌 4749 人工關節	謝尚霖 23681	林承志醫師11/15~11/24休假 羅元舜醫師11/12.11/26休假 馮逸卿醫師11/11休假 蕭龍軒醫師11/9. 11/22~11/24休假 張建鈞醫師 11/15.11/16.11/22休假 陳賢德醫師11/13~11/17休假 謝尚霖醫師11/4休假 邱詠証醫師11/8休假 朱利平醫師11/1~11/3休假 許弘昌醫師11/1~11/8. 11/13~11/25.11/28. 11/29休假 陳英豪醫師11/8休假 許晉榮醫師11/14休假 洪士杰醫師11/5休假
	015		許晉榮 5983	陳賢德 2326 脊椎內視鏡手術	許晉榮 5983	陳賢德 2326 (3D電腦 導航脊椎微創手術)	
	016	林宗立 18144 運動醫學	羅元舜 17339 脊椎畸形矯正	蔡俊灝 7940	陳衍仁 13651	柯智淵 14333	
	017		郭建忠 4306 足踝骨科	王世杰 18231 骨外傷	羅元舜 17339 兒童脊椎 外科、脊椎顯微手術	洪誌鴻 10227 人工關節	
	019	林承志 1449 手外科	朱利平 30886 脊椎外科	林承志 1449 手外科	朱利平 30886 脊椎外科	張建鈞 20695	
晚上	*011	馮逸卿 1762 人工關節	洪士杰 013診96743 細胞治療諮詢	邱詠証 29012 顯微肢體重建	013診 林宗立18144人工關節感染 212診 郭建忠4306(兒童醫院)	許弘昌 4749 運動醫學	
	019	019診 郭書瑞27714(顯微肢體重建) 017診 謝尚霖23681 016診 林宗立18144(人工關節)	019診 朱利平30886 011診 邱詠証29012(顯微肢體重建)	柯智淵 019診 14333	蕭龍軒 015診18528 脊椎外科	012診 許弘昌(約) 腹股關節注射 017診 朱利平30886 脊椎外科	

*011診為本院人工關節中心特別門診，由許弘昌部主任、馮逸卿主任、洪誌鴻醫師、林宗立醫師提供各種人工關節之置換手術與諮詢服務。

婦產科部 女性整合門診 (復健醫療大樓1樓)							
時段	診間	星期一 MON (4.11.18.25)	星期二 TUE (5.12.19.26)	星期三 WED (6.13.20.27)	星期四 THU (7.14.21.28)	星期五 FRI (1.8.15.22.29)	星期六 SAT(2.9.16.23.30)
女性特別門診 (復健醫療大樓1樓) Women's Health Clinic							
上午	171	婦女癌症篩檢	婦女癌症篩檢	婦女癌症篩檢	婦女癌症篩檢	婦女癌症篩檢	婦女癌症篩檢
	176		陳慧毅 2166 更年期特別門診				
下午	171	婦女癌症篩檢	婦女癌症篩檢	婦女癌症篩檢	婦女癌症篩檢	婦女癌症篩檢	
一般婦產科 (復健醫療大樓1樓、799診-立夫7樓生殖醫學中心) Obstetrics and Gynecology							
上午	173	邱燦宏 3861	周明明 95224	邱燦宏 3861	黃則立 12971	周明明 95224	蘇俊維 10761
	175	張維君 1433 癌症免疫細胞治療諮詢門診	林武周 0562 內視鏡婦孺 癌症免疫細胞治療諮詢門診		張維君 1433 癌症免疫細胞治療諮詢門診	洪耀欽 C73 婦孺醫學 陰道鏡教學約診	
	176		陳慧毅 2166 更年期特別門診	陳慧毅 2166 婦女尿失禁	何銘 4798 多胎胎減胎術	黃佩真(女) 27333	陳怡燕(女) 20092
	177	許希珍(女) 22284	許希珍(女) 22284	周明明 95224 教 高危險妊娠	張穎宜(女) 4754 內視鏡手術 癌症免疫細胞治療諮詢門診	蘇俊維 10761	陳慧毅 2166 子宮脫垂症
	178	袁嘉駿 23397		陳怡燕(女) 20092	袁嘉駿 23397	許希珍(女) 22284	袁嘉駿 23397
	179	楊東川 0288 不孕症門診、 一般門診、更年期門診	黃佩真(女) 27333	楊東川 0288 人工受孕試管嬰兒		楊東川 0288 人工受孕試管嬰兒	
下午	173	邱燦宏(約診)	邱燦宏 3861 高危險妊娠	邱燦宏(約診)	黃則立 12971	邱燦宏 3861	黃則立醫師 11/21~11/30 袁嘉駿醫師11/2 張穎宜醫師11/12 11/14.11/19 周明明醫師11/1 11/7~11/11 黃千竹醫師 11/14~11/19 林武周醫師 11/14~11/19
	175	葉聯舜 0289 癌症免疫細胞治療諮詢門診	林武周 0562(約診) 內視鏡骨盆重建	黃則立 12971	張維君 1433(約診) 癌症免疫細胞治療諮詢門診	何銘 4798	
	176	何銘 4798	陳慧毅(約診)	何銘 4798	何銘(約診)	黃佩真(女) 27333	
	177			蘇俊維 10761 產前傳導諮詢	張穎宜(女)(約診)	蘇俊維(約診)	
	178	林士新 9035		陳怡燕(女)(約診)			
晚上	173	楊稚怡(女) 24455	邱燦宏(約診)		黃佩真(女) 27333	邱燦宏(約診)	
	175	葉聯舜(約診)	林武周(約診)	黃則立(約診)	陳怡燕(女) 20092 高危險妊娠		
	176	何銘(約診)	黃則立 12971	何銘(約診)			
	177		蘇俊維 10761	蘇俊維(約診)		黃千竹(女) 20267	
	178	袁嘉駿 23397		陳怡燕(女) 20092 (約診)			
	179			莊聖偉 25320	楊東川 0288 人工受孕試管嬰兒		
不孕症門診(復健醫療大樓1樓、799診-立夫7樓生殖醫學中心) Infertility Clinic							
上午	177	許希珍(女) 22284	許希珍(女) 22284			黃佩真(女) 176 27333	
	178					許希珍(女) 22284	
	179	楊東川 0288 不孕症門診、 一般門診、更年期門診	黃佩真(女) 27333	楊東川 0288 人工受孕試管嬰兒		楊東川 0288 人工受孕試管嬰兒	
	799	黃佩真(女)(約診)	楊東川(約診)		許希珍(女)(約診)		
下午	176					黃佩真(女) 27333	
	179	楊東川(約診)		楊東川(約診) 人工受孕試管嬰兒			
晚上	799	黃佩真(女)(約診)	楊東川(約診)		許希珍(女)(約診)		
晚上	179				楊東川 0288 人工受孕試管嬰兒		
婦科腫瘤(癌症中心大樓地下一樓) Gynecologic Oncology							
上午	036	葉聯舜 0289 癌症免疫細胞治療諮詢門診		葉聯舜 0289 癌症免疫細胞治療諮詢門診	林武周 0562 癌症免疫細胞治療諮詢門診	張維君 1433 癌症免疫細胞治療諮詢門診	
	037	洪耀欽 6375 癌症免疫細胞治療諮詢門診	張穎宜(女) 4754 癌症免疫細胞治療諮詢門診		洪耀欽 6375 癌症免疫細胞治療諮詢門診	陳慧毅 2166	
下午	036			葉聯舜(約診)	林武周(約診)		
	037	洪耀欽(約診)	張穎宜(女) 4754 癌症免疫細胞治療諮詢門診		洪耀欽(約診)	洪耀欽(約診)	

婦女就醫須知：

- 產科醫師：周明明、邱燦宏、何銘、蘇俊維、陳怡燕、袁嘉駿
- 婦女癌症篩檢包含子宮頸抹片檢查、乳房攝影檢查，請持健保卡就醫，不需掛號費：
 - 子宮頸癌篩檢(子宮頸抹片)：年滿30歲婦女，一年內未做過子宮頸抹片者。
 - 乳癌篩檢(乳房攝影)：需預約檢查)：年滿45-69歲婦女或年滿40-44歲(二等親內曾患乳癌者)，二年內未做過乳房攝影檢查者。
- 各項諮詢專線，歡迎多加利用：
 - 婦女各類疾病保健及日常保健諮詢：婦科衛教室(分機4145)
 - 懷孕婦女孕產期前後健康諮詢與衛生教育諮詢：產科衛教室(分機4144)
 - 院內24小時哺乳服務專線：22021995
 - 衛生福利部國民健康署更年期保健諮詢服務專線：0800-005107
 - 衛生福利部國民健康署孕產婦關懷諮詢服務專線：0800-870870
- 本院提供以下特殊檢查，如欲瞭解詳情，可於產科各門診時段洽詢主治醫師或來電諮詢婦產科衛教室，各項檢查時段如下：
 - 第一孕期唐氏症篩檢：星期二下午陳怡燕醫師、星期三上午袁嘉駿醫師
 - 婦孺暨陰道鏡教學約診(教C73診)：星期五上午洪耀欽
 - 高層次超音波：星期日上午張慧怡醫師、下午洪洵甄醫師，星期二上午何銘醫師，星期三下午袁嘉駿醫師，星期四上午張慧怡醫師、下午洪洵甄醫師，星期五上午何銘醫師、下午陳怡燕醫師
 - 高層次骨盆底功能障礙立體超音波：星期三下午陳慧毅
- 本院提供優質母乳哺育環境，於下列地點設置哺乳室，歡迎多加利用：(1)兒童醫院二樓兒科門診區 (2)復健醫療大樓一樓婦產科門診區 (3)癌症中心大樓一、二樓 (4)急重症醫療大樓1樓兒科診療區。

女性整合門診 (提供常見婦女健康問題、更年期問題、婦女身心問題及不孕症等醫療服務。)

眼科	眼科 (第一醫療大樓1樓) Ophthalmology 為了完成詳細的檢查, 夜診病人請於晚上8點前報到 * 相關職災權益, 可洽診間及各棟批價掛號櫃台							
	時段	診間	星期一 MON (4.11.18.25)	星期二 TUE (5.12.19.26)	星期三 WED (6.13.20.27)	星期四 THU (7.14.21.28)	星期五 FRI (1.8.15.22.29)	星期六 SAT(2.9.16.23.30)
	上午	101	蔡宜佑 6443 AI門診	蔡宜佑 6443 AI門診		蔡宜佑 6443 AI門診	謝宜靜(女) 13465	蔡宜佑 近視雷射(約診) AI門診
		102	孟平平(女) 24676	林正明 4301 AI門診		謝宜靜(女) 13465	林正明 4301 AI門診	謝宜靜(女) 13465
		103	陳文祿 7871 AI門診	田彭太 11892	陳文祿7871(約診) AI門診	田彭太 11892	陳文祿 7871 AI門診	夏寧憶(女) 18415
		105	邵儀菁(女) 30788	賴俊廷 30292	邵儀菁(女) 30788	蘇振文 111診 27057	賴俊廷 30292	邵儀菁(女) 30788
		106			張丞賢 83345	張丞賢 83345	顧蔚寧(女) 25793	
		108	田彭太 11892	林純如(女) 24029	林純如(女) 24029	林純如(女) 24029	林純如(女) 24029	崔永平 10754
		109	江鈞綺(女) 10019	李宥伶(女) 22125	江鈞綺(女) 10019	江鈞綺(女) 10019	李宥伶(女) 22125	江鈞綺(女) 10019
		110		崔永平 111診 10754	龔偉勛 23246	吳映萱(女) 18146	邵儀菁(女) 30788	
	下午	102	張丞賢 106診 83345	林正明4301 AI門診	林慧茹(女) 112診2396 (11/13.11/27)	張丞賢 106診83345 (甲狀腺特別門診)	林正明 4301 AI門診	* 眼科林慧茹醫師門診 僅開放一個月內掛號
		103	蔡宜佑 101診 6443 AI門診		陳文祿 7871 AI門診	田彭太 11892		顧蔚寧醫師11/21.11/22. 11/28.11/29休假
108		田彭太 11892	吳映萱(女) 110診 18146	夏寧憶(女) 101診 18415		黃祐得 101診 31229	江鈞綺醫師11/11.11/30休假 崔永平醫師11/11-11/16休假 田彭太醫師11/21.11/25休假 夏寧憶醫師11/12-11/18休假 林純如醫師11/13休假	
109			夏寧憶(女) 18415	賴俊廷 105診 30292	顧蔚寧(女) 25793	吳映萱(女) 18146	林正明醫師11/5.11/15.11/26休假 陳文祿醫師11/11.11/13. 11/15休假	
111			蘇振文 27057			呂大文 106診35129 (11/22)只限青光眼	林慧茹醫師11/2.11/6. 11/16.11/20.11/30休假	
晚上	101	崔永平 10754	賴俊廷 105診 30292	吳映萱(女) 18146	夏寧憶(女) 18415	謝宜靜(女) 13465		

* 眼角膜: 蔡宜佑、江鈞綺、謝宜靜、吳映萱 * 眼整形、眼部美容: 張丞賢、江鈞綺、吳映萱 * 甲狀腺眼病變、眼窩腫痛: 張丞賢
 * 兒童眼科: 林慧茹、崔永平、謝宜靜、夏寧憶 * 雙眼視覺功能訓練: 謝宜靜、夏寧憶 * 近視雷射: 蔡宜佑、林慧茹、江鈞綺、謝宜靜
 * 葡萄膜科: 林純如、林正明、夏寧憶 * 青光眼暨眼神經: 呂大文、邵儀菁、崔永平、蘇振文 * 屈光: 林慧茹、崔永平、謝宜靜、夏寧憶
 * 角膜塑形鏡片: 林慧茹、江鈞綺、謝宜靜、夏寧憶 * 視網膜: 陳文祿、林正明、林純如、田彭太、賴俊廷、夏寧憶、蘇振文

耳鼻喉科	耳鼻喉科 (第一醫療大樓1樓) Otorhinolaryngology(ENT)							
	上午	115	鍾雄光 10184	林嘉德 6355	林子婷(女) 34062	鄒永恩 6638 癌症免疫細胞治療諮詢門診	鍾雄光 10184	林子傑 10164
		116	黃得韻(女) 11899	施亮均 14365	黃得韻(女) 11899	王清源 11466	黃得韻(女) 11899	邱建仁 15740
		117	戴志展 3485	戴志展 3485 鼻竇炎特別門診	戴志展(約診)	林嘉德 6355	盧建吉 18449 癌症免疫細胞治療諮詢門診	藍偉哲 18546
		118	施亮均 14365	118診 黃純惟 15709 120診 藍偉哲 18546	林子傑 10164		林子婷(女) 34062	盧建吉 18449 癌症免疫細胞治療諮詢門診
	下午	115	鄒永恩 6638 癌症免疫細胞治療諮詢門診	林子傑 10164	林嘉德 6355	施亮均 14365	林嘉德 6355	鍾雄光醫師11/15休假 王清源醫師 11/26~11/30休假 黃得韻醫師11/20休假 施亮均醫師11/15休假 邱建仁醫師 11/2.11/8-11/10休假 鄒永恩醫師 11/27.11/28休假
		116	王清源 11466	王清源 11466	鄒永恩 6638睡眠呼吸中止症特別門診 癌症免疫細胞治療諮詢門診	鍾雄光 10184	邱建仁 15740	
		117	戴志展 3485		邱建仁 15740	戴志展 3485	施亮均 14365	
		118	盧建吉 18449 癌症免疫細胞治療諮詢門診	詹日全 21001	藍偉哲 18546	黃純惟 15709		
	晚上	117	116診 林子婷(女)34062 117診 林子傑10164	盧建吉 18449 癌症免疫細胞治療諮詢門診	邱建仁 15740	藍偉哲 115診 18546	黃純惟 15709	

* 耳聾及眩暈: 林嘉德、王清源、鍾雄光 * 鼻症及過敏: 戴志展、黃得韻 * 耳鼻喉科夜間門診沒有提供聽力檢查、鑑定、小兒聽力檢查

口腔咽喉頭頸部腫瘤 (癌症中心大樓地下1樓) Head and Neck Oncology							
上午	031	花俊宏 3797 癌症免疫細胞治療諮詢門診	蔡銘修 031診5121 癌症免疫細胞治療諮詢門診	031診蔡銘修5121口腔白斑特別門診 032診詹日全21001	花俊宏 3797 癌症免疫細胞治療諮詢門診	031診蔡銘修5121 癌症免疫細胞治療諮詢門診 032診邱建仁15740	* 口腔癌、頭頸部腫瘤: 蔡銘修、花俊宏、詹日全
下午	032		(上午)盧建吉 032診18449 癌症免疫細胞治療諮詢門診		花俊宏 031診3797 癌症免疫細胞治療諮詢門診	詹日全 21001	

高壓氧	高壓氧門診 (第一醫療大樓2樓) Hyperbaric Oxygen Therapy Clinic							
	上午	201		廖偉志 11860	沈宜成 16892		李嘉翔 10724	李嘉翔醫師 11/1-11/3休假
下午	201	杭良文 2292	林裕超 10001	夏德椿 1914	鄭文建 14321			

營養諮詢	營養諮詢自費門診 (立夫醫療大樓2樓) Nutrition Consultation Clinic						
	體重控制、糖尿病、妊娠糖尿病、腎臟病、高血脂、心臟病、痛風及疾病營養、小兒營養、副食品添加、癌症及腸胃道術後營養、居家管灌營養諮詢、骨質疏鬆症等一般疾病						
下午	253	林昱昕 32297 (營養師)	陳郁雅 22396 (營養師)	蘇鈺雯 16154 (兒科營養師)	吳靜茹 25953 (營養師)	劉上宇 29610 (營養師)	(上午)陳郁雅 22396 (營養師)

腫瘤營養諮詢自費門診 (癌症中心大樓2樓) Nutrition Care							
上午	285		楊美都 5218		(下午)楊美都 5218		

放射腫瘤科	放射腫瘤科 (癌症中心大樓地下2樓) Radiation Oncology							
	上午	051	陳尚文 4634	楊世能 4635	梁基安 4615 癌症免疫細胞治療諮詢門診	賴育良 22687	王耀慶 17473	簡君儒 052診14360 癌症免疫細胞治療諮詢門診
		052	王耀慶 17473	林膺峻 13464	林膺峻 13464	簡君儒 16181 癌症免疫細胞治療諮詢門診	梁基安 4615 癌症免疫細胞治療諮詢門診	* 核子醫學科 早期發現癌症新利器
		053	楊世能 4635	賴育良 22687	053診 楊世能 4635 056診 吳偉樑 22016	王帝皓 30860	陳尚文 4634	正子斷層造影 (PET) PET是一種非侵入性、高解析度、高敏感度的新科技影像檢查, 能發現隱藏的癌細胞, 是癌症預防與早期診斷治療的利器, 亦可提供老年癡呆症早期偵測、癲癇病患術前定位及心肌梗塞患者心腔存活率檢測等醫療服務。
		055	梁基安 4615 癌症免疫細胞治療諮詢門診	郭于誠 16374 癌症免疫細胞治療諮詢門診	朱俊男 14360 癌症免疫細胞治療諮詢門診	郭于誠 16374 癌症免疫細胞治療諮詢門診	簡君儒 16181 癌症免疫細胞治療諮詢門診	
	下午	051	陳尚文 4634	楊世能 4635	梁基安 4615 癌症免疫細胞治療諮詢門診	賴育良 22687	王耀慶 17473	
		052	賴育良 22687	簡君儒 16181 癌症免疫細胞治療諮詢門診	朱俊男 14360 癌症免疫細胞治療諮詢門診	林膺峻 13464	王帝皓 30860	楊世能醫師 11/13-11/22休假
		053	吳偉樑 22016	陳尚文 4634	郭于誠 16374 癌症免疫細胞治療諮詢門診	王耀慶 17473	林膺峻 13464	
		055	朱俊男 14360 癌症免疫細胞治療諮詢門診	郭于誠 16374 癌症免疫細胞治療諮詢門診	王帝皓 30860	王帝皓 30860	朱俊男 14360 癌症免疫細胞治療諮詢門診	

家庭醫學科 (癌症中心大樓2樓(202~206診、281診)、急重症大樓地下一樓(020、021診)、立夫醫療大樓2樓(252診) Family Medicine

職業醫學科門診、毒物科門診 (癌症中心大樓2樓、急重症大樓地下一樓(020診)) Occupational Medicine / Toxicology

戒菸門診 (立夫醫療大樓2樓(252診)、癌症中心大樓2樓(202、205診)、急重症大樓地下一樓(020、021診) Cigarette Cessation Clinic

緩和醫療門診 (癌症中心大樓2樓) Palliative Medicine 預立醫療照護自費諮詢(約診) (ACP)諮詢專線: 04-22052121分機1031

老人特別門診 (立夫醫療大樓2樓) Geriatric Medicine 服務對象: 多重用藥、認知功能異常、衰弱、跌倒、憂鬱等症狀之65歲以上銀髮族。

成人疫苗注射暨旅遊醫學特別門診及成人其他疫苗 (帶狀皰疹疫苗, 子宮頸疫苗, A肝, B肝, 流感, 肺炎疫苗, 破傷風疫苗)

自費體檢門診(預防醫學中心8樓) Health Examination *自費體檢門診看診時間: 星期一至星期六上午及下午

健康檢查中心約診(預防醫學中心5樓) Health Examination *洽詢電話: (04)22052121轉5620-5623

體重控制特別門診 Obesity Control Center 由肥胖醫學專科醫師群、體重控制專門營養師與運動治療師共同為您提供全面性的體重控制。

疼痛科 (急重症大樓2樓) Orthopedics

皮膚科 (181~182診復健醫療大樓1樓、168診美德醫療大樓1樓) Dermatology 鄭慧滿醫師為中西醫結合科醫師

復健科 (復健醫療大樓2樓) Rehabilitation 針灸復健整合醫療 (331診美德醫療大樓3樓) 復健門診及治療區與針灸科融合, 提供骨關節疼痛之中西整合復健治療

精神科成人門診 (美德醫療大樓5樓) Psychiatry (失智諮詢特別門診)							
時段	診間	星期一 MON (4.11.18.25)	星期二 TUE (5.12.19.26)	星期三 WED (6.13.20.27)	星期四 THU (7.14.21.28)	星期五 FRI (1.8.15.22.29)	星期六 SAT(2.9.16.23.30)
上午	561	藍先元 10669	藍先元 10669 (含失智整合門診)	鄭婉汝(女) 23972 (含戒菸門診)	黃介良 10890	藍先元 10669 (含失智整合門診)	谷大為 21539 (11/2) 李定美(女) 18148 (11/16) 吳博倫 11745 (11/30)
	562	黃智佳 15892	吳博倫 11745 (約診) (含強迫症門診)		藍先元 10669	吳博倫 11745 (強迫症)	廖俊惠(女) 563診8089 (11/9.11/23)
	563	廖俊惠(女) 8089	563診鄭若瑟9414 566診黃介良10890含戒菸門診	廖俊惠(女) 8089 (含心理評估)	蘇冠賓 10421		若有心裡壓力需要諮詢或自我探索請來電輝躍門診預約
	565	565診 林靖容(女) 33069 566診 陳石霖 28706	黃智佳 15892 (含恐慌症)	藍先元 10669 (約診)	黃于真 566診 (約診)		輝躍門診 星期一至上午黃介良 星期三下午廖俊惠 星期五上午鄭若瑟
下午	561	藍先元 10669	黃介良 10890 (含老人身心及戒菸門診)	黃智佳 15892	黃智佳 15892 (約診)	陳威任 27833	自104年3月起,精神科病患看診順序,調整為依預約掛號先後順序看診。
	562	吳博倫 11745 (約診)	王明鈺(女) 217診 (約診) (兒童醫院2樓)	林佳弘 15729	藍先元 10669	吳博倫 11745 (約診)	洪崇傑醫師 11/21~11/26休假 陳映雪醫師11/11休假 鄭若瑟醫師 11/4-11/8休假
	563	蘇冠賓 10421	廖俊惠(女) 8089	藍先元 10669 (老人身心特別門診)	洪崇傑 16893		
	565		蘇冠賓 10421(約診) 憂鬱症特診	洪崇傑 16893	吳博倫 11745 (焦慮症)(約診)	潘有法 22015	
晚上	561	黃智佳 15892	黃介良 563診10890 (美沙冬約診)(限備診)		周伯翰 老年身心門診 (11/14.11/28)	李定美(女) 18148 (11/8.11/22)	
	562	許世寬(女) (約診)	吳博倫 11745 (約診)	谷大為 21539	吳博倫 565診 (約診)		

美沙冬複診約診(美德醫療大樓1樓) 美沙冬門診複診時間:週一、週三、週五下午1:30-3:30,初診病患請於門診時間撥打電話04-22052121轉1183預約看診

下午	157	廖俊惠(女) 8089 (酒精治療門診)	鄭婉汝(女) 23972	洪崇傑 16893	心理健康服務中心
----	-----	----------------------	--------------	-----------	----------

兒童青少年門診(美德醫療大樓5樓) 兒童青少年門診為約診者,請於門診時間撥打電話04:22052121轉1560預約看診。

上午	567	許宗蔚 (約診)	許宗蔚 (約診)	許宗蔚 6215 (約診)		臨床心理師自費服務時間 星期一下午 15:00-16:00 張哲虹 星期二下午 13:00-14:00 林鳳如 星期三下午 15:00-16:00 黃朝翔 星期四上午 09:00-10:00 邱嘉怡 星期五上午 10:00-11:00 涂逸儒 星期六上午 11:00-12:00 黃煇甄 星期日下午 16:00-17:00 莊 婷
下午	567	陳映雪(女) 31114	林秀縵(女) 33767	王明鈺(女) (約診)	林秀縵(女) 217診33767 (兒童醫院2樓)	註: 1.請依照預約掛號後的日期和時段到美德大樓五樓門診區報到。 2.星期一晚上限看成人(含睡眠障礙) 3.諮詢電話: 04-22052121#1854
晚上	217			林秀縵(女) (約診) (兒童醫院2樓)		

特別門診(約診)(美德醫療大樓2樓、5樓)

上午	E16	黃于真(女)(居家特別門診)		居家特別門診	林佳弘(居家特別門診)
	252	鄭婉汝(女) E81診 試住院評估		廖俊惠 8089 老人失智憂鬱焦慮身心門診(位美德大樓2樓)	
下午	E16		黃于真(女)(居家特別門診)		
	266		鄭婉汝(女) 23972 院內員工 心理關懷特別門診		

醫學影像部 (神經放射診療科) 急重症中心大樓地下1樓 Interventional Neuroradiology

上午	020		嚴實勝 92012		
----	-----	--	-----------	--	--

中西醫結合科-特別門診(美德醫療大樓1樓) Integration of Chinese-Western Medicine

上午	165		陳文秀 100診 0866	林鉅超 1286 腫瘤	黃國欽 168診4322 甲狀腺專診(約診)	中西醫結合科特色: 融合傳統醫學與現代醫學的精華。
	167	張家豪 24636 眩暈特別門診	賴榮年 330診 97436		張家豪 24636 頭頸痛調理	
	166				鄭慧滿(女) 2227 (約診)	
下午	167	鐘文冠 165診0023 腎臟病		張家豪 24636 耳鳴特別門診	張家豪 24636 過敏性鼻炎	
晚上	166	許偉帆 28991腸胃肝膽病 重症免疫細胞治療門診		張家豪 167診24636 梅核氣特別門診	張家豪 167診24636 鼻竇炎	
	330			賴榮年 97436		

中西醫結合科-皮膚專科(美德醫療大樓1、2樓) Integration of Chinese-Western Medicine Dermatology

上午	168	鄭慧滿(女) 2227 乾癬	詹雅閔(女) 7384	鄭慧滿(女) 2227 異位性皮膚炎		詹雅閔(女) 7384
下午	166		詹雅閔(女) 7384			
	168	鄭慧滿(女) (約診)	鄭慧滿(女) 2227 乾癬	鄭慧滿(女) (約診)		鄭慧滿(女) 2227 乾癬
晚上	167					
	168	詹雅閔(女) 7384 18點開始看診	鄭慧滿(女) (約診)	鄭慧滿(女) 2227 (18:00開始看診)	鄭慧滿(女) (約診)	

中西醫結合科-內科專科(美德醫療大樓1樓) Integration of Chinese-Western Medicine

上午	166			江烈欽 4708 糖尿病、 肝膽腸胃、消化系癌症		江烈欽 4708 糖尿病
	167	謝慶良 100診 7196	黃國欽 4322 糖尿病、 甲狀腺、痛風			黃國欽 4322 糖尿病、 甲狀腺、痛風
下午	166	林聖興 3900 頭痛、失眠		林聖興 3900 頭痛、失眠		*新陳代謝科:黃國欽、江烈欽 *神經內科:謝慶良、林聖興
晚上	167	黃國欽 4322 糖尿病、甲狀腺、 痛風(18點開始看診)		謝慶良 100診 7196		

中西醫結合科-小兒專科 (美德醫療大樓1樓) Integration of Chinese-Western Medicine Pediatrics

上午	166					鐘文冠醫師11/4休假 江烈欽醫師11/2休假 鄭慧滿醫師11/4休假 林聖興醫師11/4休假
下午	166	林聖興 3900 發展 遲緩、癲癇		林聖興 3900		
晚上	165			(下午)林恂怡(女) 6641 兒童及 成人體重控制	林聖興 166診 3900	

中西醫結合科-耳鼻喉專科(美德醫療大樓1樓) Integration of Chinese-Western Medicine Otorhinolaryngology

上午	167	張家豪 24636 眩暈特別門診			王禎佑 24864	張家豪 24636 頭頸痛調理
下午	167	張家豪 24636 睡眠呼吸中止症	王禎佑 24864	張家豪 24636 耳鳴特別門診	張家豪 24636 過敏性鼻炎	王禎佑 24864
晚上	167				張家豪 24636 梅核氣特別門診	張家豪 24636 鼻竇炎

中醫內科 (美德醫療大樓) (癌症中心) Chinese Internal Medicine

時段	診間	星期一 MON (4.11.18.25)	星期二 TUE (5.12.19.26)	星期三 WED (6.13.20.27)	星期四 THU (7.14.21.28)	星期五 FRI (1.8.15.22.29)	星期六 SAT(2.9.16.23.30)
上午	100	謝慶良 7196			黃升騰 98294	謝慶良 7196	
	165			歐世宸 262診 28643	王禎佑 167診24864 咳嗽、鼻過敏、胸腔疾病	賴香君(女) 262診 23308	林子娟(女) 262診 28614
	261	林彩蕙(女) 10178	廖元敬(女) 22882 肝癌、腎病、三高	王玟玲(女) 10878	林彩蕙(女) 10178	林彩蕙(女) 10178	王玟玲(女) 10878
	263	林宏任 3421	教 林宏任 3421	林宏任 3421	李艾玲(女) 20442 癌症、三高、腎病	林宏任 3421	林宏任 3421
	299	吳美瑤(女) 262診 10743	高尚德 265診 1259				
	321	廖元敬(女) 22882 肝癌、腎病、三高	陳書怡(女) 19975 尊麻疹、關節炎、乾燥症	許博期 11895 糖尿病	吳美瑤(女) 10743 心血管病、高血壓	陳暉棣(女) 24862 心臟疾病、高血壓	廖元敬(女) 22882 肝癌、腎病、三高
	322	羅綸謙 3099 血液 腫瘤、風濕免疫疾病	陳瑩陵(女) 13562 眼科疾病	賴香君(女) 23308	教 吳柏璋 10752 (約診)	林幼淳(女) 27294	羅綸謙 3099 血液 腫瘤、風濕免疫疾病
	323	林幼淳(女) 27294	林彩蕙(女) 10178	林彩蕙(女) 10178		張永明 7107 自費特別門診	
	325	李艾玲(女) 20442 癌症、三高、腎病	王禎佑 24864 咳嗽、 鼻過敏、胸腔疾病	李艾玲(女) 20442 癌症、三高、腎病	廖元敬(女) 20442 肝癌、腎病、三高	吳美瑤(女) 10743 心血管病、高血壓	
下午	100		高尚德(約診)			高尚德 1259 藥品全自費	高尚德 1259
	261	葛正航 13479	林彩蕙(女) 10178	張家禎(女) 23341	廖元敬(女) 20442 肝癌、腎病、三高	王玟玲(女) 10878 14:00開始看診	王玟玲(女) 10878
	262		王禎佑 167診24864 咳嗽、 鼻過敏、胸腔疾病		歐世宸 268診 28643	林子娟(女) 166診 28614	
	263	陳暉棣(女) 24862 心臟疾病、高血壓	陳暉棣(女) 24862 心臟疾病、高血壓	林幼淳(女) 27294	林幼淳(女) 27294	吳美瑤(女) 10743 心血管病、高血壓	
	299	張家禎(女) 298診23341 (癌症中心2樓)	李艾玲(女) 20442(癌症、三高、 腎病(癌症中心2樓))	林彩蕙(女) 10178 (癌症中心2樓)	巫漢揆 298診95576 (癌症中心2樓)		
	321	廖元敬(女) 22882 肝癌、腎病、三高	張家禎(女) 23341 癌症放化療、 胃食道逆流、腸胃病	廖元敬(女) 22882 肝癌、腎病、三高	葛正航 13479	陳暉棣(女) 24862 心臟疾病、高血壓	張家禎(女) 23341 癌症放化療、 胃食道逆流、腸胃病
	322	賴香君(女) 23308	許博期 11895 糖尿病	陳瑩陵(女) 13562 眼科疾病	賴香君(女) 23308	賴香君(女) 23308	專家特色自費門診 週五下午高尚德醫師 輝耀門診 星期三上午黃升騰 星期三下午林宏任 星期四下午張恒鴻 星期六上午高尚德
	323	許博期 11895	張恒鴻 0236(約診)	吳美瑤(女) 10743 心血管病、高血壓	吳美瑤(女) 10743 心血管病、高血壓	王禎佑 167診24864 咳嗽、鼻過敏、胸腔疾病	
	325		賴香君(女) 23308		教 謝慶良 7196 (11/14)	李艾玲(女) 20442 癌症、三高、腎病	
晚上	100		林子娟(女) 167診 28614	黃升騰 98294	謝慶良 7196	高尚德 1259 自費特別門診	
	261	林彩蕙(女) 10178	王玟玲(女) 10878	林幼淳(女) 27294	林彩蕙(女) 10178	王玟玲(女) 10878	林幼淳醫師 11/18~11/13, 11/25~11/29 休假
	263	林宏任 3421	李艾玲(女) 20442 癌症、三高、腎病	陳暉棣(女) 24862 心臟疾病、高血壓	陳暉棣(女) 24862 心臟疾病、高血壓		
	321	陳暉棣(女) 24862 心臟疾病、高血壓	陳暉棣(女) 24862 心臟疾病、高血壓		王禎佑 24864 咳嗽、鼻過敏、胸腔疾病	張家禎(女) 23341 癌症放化療、 胃食道逆流、腸胃病	
	322	謝慶良 332診 7196	羅綸謙 3099 血液 腫瘤、風濕免疫疾病			羅綸謙 3099 血液 腫瘤、風濕免疫疾病	
	323	吳美瑤(女) 10743 心血管病、高血壓		吳美瑤(女) 10743 心血管病、高血壓		歐世宸 28643	
	325	王禎佑 24864 咳嗽、鼻過敏、胸腔疾病			程錦宜 4234	王禎佑 24864 咳嗽、鼻過敏、胸腔疾病	
中癌 心症	上午						
	下午	張恒鴻 206診 高齡整合門診			巫漢揆 298診 95576	林幼淳(女) 206診27294 (高齡失智整合門診)	
		張家禎(女) 298診 23341	李艾玲(女) 299診 20442	林彩蕙(女) 299診 10178			

中醫次專長

一般內科疾病：歐世宸、林子娟
 胸腔系統、耳鼻喉科：王禎佑
 肝膽胃腸系統：林宏任、高尚德、謝慶良、張恒鴻、黃升騰、賴香君、張家禎
 新陳代謝疾病：陳暉棣、許博期、林幼淳
 皮膚疾病：林彩蕙、陳書怡
 眼科疾病：陳瑩陵、葛正航
 心血管系統：吳美瑤、陳暉棣、廖元敬、林宏任
 腎泌尿系統：廖元敬、李艾玲、張永明
 風濕免疫疾病：林彩蕙、張恒鴻、羅綸謙、陳書怡、王玟玲
 血液腫瘤疾病：王禎佑、李艾玲、黃升騰、羅綸謙、高尚德、謝慶良、張家禎、
 葛正航、王玟玲
 神經精神疾病：謝慶良、程錦宜 老年醫學：林幼淳

中醫婦科 (美德醫療大樓) Chinese Gynecology、急重症中心大樓2樓(245、243診)

上午	243			陳盈佑(女) 18557 乳房 腫瘤、月經失調			
	245					蘇珊玉(女) 7971	
上午	268		祝璿熾(女) 18506 (8/12開始) 更年期、月經失調		李湘萍(女) 16577 男女 不孕、胎產、痘斑		張馨慧(女) 165診 27314
	269	謝宜庭(女) 24842 經帶、更年期、助孕	陳盈佑(女) 18557 乳房 腫瘤、月經失調	張尹人(女) 24319 泌尿、 白帶、更年期	陳雅吟(女) 3560 自費特別門診		陳盈佑(女) 18557 乳房 腫瘤、月經失調
	270	蘇珊玉(女) 7971	張馨慧(女) 165診 27314	謝宜庭(女) 24842 經帶、 更年期、助孕	教 蘇珊玉(女) 7971	謝宜庭(女) 24842 經帶、更年期、助孕	李湘萍(女) 16577 男女 不孕、胎產、痘斑
下午	269	張尹人(女) 24319 泌尿、白帶、更年期	陳盈佑(女) 18557 乳房 腫瘤、月經失調	李湘萍(女) 16577 男女 不孕、胎產、痘斑	陳盈佑(女) 18557 乳房 腫瘤、月經失調	謝宜庭(女) 24842 經帶、更年期、助孕	
	270	李湘萍(女) 16577 男女 不孕、胎產、痘斑	謝宜庭(女) 24842 男女不 孕、經帶、更年期	謝宜庭(女) 24842 經帶、 更年期、助孕	蘇珊玉(女) 7971	張馨慧(女) 27314	蘇珊玉(女) 7971 (13:00開始看診)
晚上	325	洪皓脩 268診 24851				李湘萍(女) 268診16577 男女不孕、胎產、痘斑	輝耀門診 星期三上午蘇珊玉
	268	張馨慧(女) 165診 27314					
	269	陳盈佑(女) 18557 乳房 腫瘤、月經失調	張尹人(女) 24319 泌尿、 白帶、更年期	謝宜庭(女) 24842 經帶、更年期、助孕	謝宜庭(女) 24842 經帶、更年期、助孕	陳盈佑(女) 18557 乳房 腫瘤、月經失調	李湘萍醫師 11/3.11/23.11/30 休假 陳盈佑醫師 11/9.11/11~11/13, 11/28 休假
	270	沈俐伶(女) 20436 卵巢 功能低下、助孕	李湘萍(女) 16577 男女 不孕、胎產、痘斑	李湘萍(女) 16577 男女 不孕、胎產、痘斑	李湘萍(女) 16577 男女 不孕、胎產、痘斑	謝宜庭(女) 24842 經帶、更年期、助孕	
	322			洪皓脩 24851	祝璿熾(女) 18506 多囊性卵巢、痛經		
	330		蘇珊玉(女) 7971 (17:00開始看診)			蘇珊玉(女) 7971 (17:00開始看診)	
331				沈俐伶(女) 20436 卵巢 功能低下、助孕			

中醫兒科 (美德醫療大樓) Chinese Pediatrics							
時段	診間	星期一 MON (4.11.18.25)	星期二 TUE (5.12.19.26)	星期三 WED (6.13.20.27)	星期四 THU (7.14.21.28)	星期五 FRI (1.8.15.22.29)	星期六 SAT(2.9.16.23.30)
上午	265					楊佩珊(女)24320	張東迪 5335 瘧症、疑難雜症
	268					王 婕(女) 28625	賴琬郁(女) 15779
	325						顏宏融 91281 過敏性鼻炎、性早熟
	323						林怡君(女) 22199 性早熟、兒童生長發育
	326				楊佩珊(女) 24320	林怡君(女) (約診)	黃正豪 12628 妥瑞症、中風
	265	張東迪 5335 過敏免疫風濕疾病	鄭惟仁 24324	張東迪 5335 過敏免疫風濕疾病		顏宏融 91281	黃正豪 330診12628 小兒神經疾病、肥胖、內分泌
下午	268			賴琬郁(女) 15779		林怡君(女) 323診22199性早熟、內分泌新陳代謝疾病	楊佩珊(女) 24320 異位性皮膚炎
	326	賴琬郁(女) 15779 小兒腸胃疾病、腹痛		林怡君(女) 22199性早熟、兒童生長發育		賴琬郁(女) 15779 小兒過敏疾病、氣喘	賴琬郁(女) (氣喘)(約診)
	125	楊佩珊(女) 24320 異位性皮膚炎(兒童醫院)				林怡君(女) 22199 性早熟、內分泌新陳代謝疾病(兒童醫院)	許林怡君(女) 323診22199 性早熟、內分泌新陳代謝疾病
晚上	126	林怡君(女) 22199 性早熟、兒童生長發育(兒童醫院)				黃正豪 12628 小兒神經疾病、過敏(兒童醫院)	輝躍門診 星期三下午顏宏融
	265	張東迪 5335 過敏免疫風濕疾病、瘧症	鄭惟仁 24324	張東迪 5335 過敏免疫風濕疾病、瘧症	鄭惟仁 24324	張東迪 5335 過敏免疫風濕疾病、瘧症	林怡君醫師 11/1.11/2. 11/4.11/6 休假
	268					賴琬郁(女) 15779 小兒腸胃疾病、腹痛	楊佩珊醫師 11/2.11/23 休假
	326	鄭惟仁 24324	賴琬郁(女) 15779 小兒過敏性哮喘、氣喘	王 婕(女) 28625	楊佩珊(女) 24320 異位性皮膚炎、兒童過敏	鄭惟仁 (約診)	張東迪醫師 11/3~11/13 休假
小兒氣喘特別門診 (美德醫療大樓) Pediatric Asthma							
上午	326					林怡君(女) 22199	賴琬郁(女) 268診 15779
下午	326			賴琬郁(女) 15779		賴琬郁(女) 15779	賴琬郁(女) 15779
晚上	125	林怡君(女) 126診22199性早熟、內分泌新陳代謝疾病(兒童醫院)				林怡君(女) 22199 性早熟、內分泌新陳代謝疾病(兒童醫院)	
	326		賴琬郁(女) 15779				
中醫傷科 (美德醫療大樓2樓) Chinese Traumatology							
上午	271	黃敬軒 18007 小針刀特別門診	郭于賢 28213 運動傷害	黃敬軒 18007 浮針特別門診	葉祐安 24870 骨壞死特別門診		陳志昇 21957
	272	葉祐安 24870 骨壞死特別門診	葉祐安 24870		王亭云(女) 15258 頸椎病	郭于賢 28213 運動傷害	侯甫葦 20452 骨折特別門診
	273	侯甫葦 20452 骨折特別門診	王亭云(女) 15258 關節炎、腰痛	侯甫葦 20452 骨折特別門診	侯甫葦 20452 退化性關節炎	王亭云(女) 15258 關節炎、腰痛	王亭云(女) 15258 頸椎病、關節痛
下午	271	王鈺棋(女) 23370 骨質疏鬆特別門診	張國銘 18017		黃維德 25778 慢性傷口照護	王鈺棋(女) 23370 骨質疏鬆特別門診	黃敬軒 18007 耳鳴、突發性耳聾
	272	葉祐安 24870	葉祐安 24870	徐新政 2762 骨折脫臼	張國銘 18017		黃維德 25778 慢性傷口照護
	273	侯甫葦 20452 退化性關節炎、腰痛	王亭云(女) 15258 腰痛	侯甫葦 20452 退化性關節炎、頸椎痛	郭于賢 28213	侯甫葦 20452 退化性關節炎、足跟挫傷	王亭云(女) (約診) 腰痛特別門診
晚上	271	黃敬軒 18007 耳鳴、突發性耳聾				黃敬軒 18007 骨質疏鬆特別門診	
	272		葉祐安 24870 骨壞死特別門診	王鈺棋(女) 23370 骨質疏鬆特別門診	陳志昇 21957 18:00開始看診	葉祐安 24870 骨壞死特別門診	
	273	郭于賢 28213	侯甫葦 20452 關節痛	王亭云(女) 15258 風濕關節痛	郭于賢 28213 肩頸手痛、四肢扭傷	侯甫葦 20452 關節痛	
自費埋線特別門診(減重、皮膚、呼吸道、腸胃道疾患)(美德醫療大樓三樓)							
下午		陳亮宇(女) 329診22886 縮顏針		李湘萍(女) 269診 16577	(上午)陳亮宇(女) 329診22886 縮顏針		
晚上			蘇珊玉(女) 335診 7971			蘇珊玉(女) 331診 7971	
針灸科 (美德醫療大樓3樓) Acupuncture							
上午	329	李青珊(女) 12646 急性疼痛	張哲彬 24871 眼科疾患	楊 潤 22237 婦痛針灸、放化療副作用調理	李青珊(女) 12646 急性疼痛	楊 潤 22237 中風、肩頸痠痛	黃明正 19957 關節炎、中風
	330	李俐雯(女) 27311	洪瑞鴻 331診 24321	呂孔文 6493 眼瞼疾病	330診 廖先胤 17215 腦中風 331診 張哲彬 24871 五十肩、足跟痛	330診 呂孔文 6493 肌痛神經痛 331診 張哲彬 24871 慢性疼痛	廖先胤 17215 腦中風
	332	李育臣 5167 腦中風、顏麻	黃明正 19957 關節炎、中風	李育臣 5167 腦中風、顏麻	黃明正 19957 關節炎、中風	李育臣 5167 腦中風、顏麻	李育臣 5167 坐骨神經痛、顏麻
	335	廖先胤 17215 肌肉關節疾患	廖先胤 17215 腦中風	廖先胤 17215 肌肉關節疾患	陳亮宇(女) 22886 憂鬱、焦慮、失眠	廖先胤 17215 肌肉關節疾患	李青珊(女) 12646 內科針灸
下午	329	陳亮宇(女) 22886 憂鬱、焦慮、失眠	李青珊(女) 12646 內科針灸	黃明正 19957 癌症手術放化療後遺症	李青珊(女) 12646 內科針灸	李青珊(女) 12646 內科針灸	(上午)張哲彬 331診24871 疼痛、運動傷害
	330	330診 洪瑞鴻 24321 331診 李俐雯(女) 27311	張哲彬 24871 中風、失智症	330診 張哲彬 24871 中風、失智症 331診 李俐雯(女) 27311	洪瑞鴻 24321	張哲彬 24871 中風、失智症	
	332	楊 潤 22237 中風、肩頸痠痛	楊 潤 22237	謝慶良 7196 頭痛、癱瘓、腦性麻痺	李育臣 5167	黃明正 19957 癌症手術放化療後遺症	洪瑞鴻 24321
	335	黃明正 19957 癌症手術放化療後遺症	孫茂峰 18596 疼痛、小兒麻痺症、中風後遺症	李青珊(女) 12646 過動自閉	楊 潤 22237 中風、肩頸痠痛	孫茂峰 18596	李青珊(女) 12646 過動自閉
晚上	330	黃明正 19957 疼痛、失眠	李俐雯(女) 331診 27311			張丘明 331診 29695	輝躍門診 星期一下午孫茂峰 星期一下午李育臣
	329	洪瑞鴻 24321	楊 潤 22237 肩頸痠痛、運動傷害			李俐雯(女) 27311	
	332		呂孔文 6493 醫學美容	廖先胤 332診17215 (17:30開始看診)	李育臣 5167 坐骨神經痛、顏麻	黃明正 19957 疼痛、失眠	
	335	李青珊(女) 12646 內科針灸	張丘明 013診29695 (急重症大樓地下1樓)	張哲彬 24871	楊 潤 22237 肩頸痠痛、運動傷害	洪瑞鴻 24321	洪瑞鴻醫師 11/23 休假
針灸復健整合醫療 Rehabilitation (美德醫療大樓3樓) 復健門診及治療區與針灸科融合，提供中西整合復健治療							
上午	331	韓亭怡(女) 6741					
下午	331		孟乃欣 6351		林千琳(女) 5699		
睡眠中心門診 (美德醫療大樓5、7樓) Sleep Center 為睡眠障礙病患安排單一門診，提供診斷及治療方面必要的協助。							
上午	561			鄭婉汝(女) 23792			
	751	杭良文 2292 睡眠呼吸中止症		谷大為 21539 (11/13.11/27)		(下午)梁信杰 6142	

※牙醫夜間初診無拔牙處置, 須拔牙者請掛日間口腔顎面外科門診。 *約診時段接受現場掛號3名。

時段 診間 星期一 MON (4.11.18.25) 星期二 TUE (5.12.19.26) 星期三 WED (6.13.20.27) 星期四 THU (7.14.21.28) 星期五 FRI (1.8.15.22.29) 星期六 SAT(2.9.16.23.30)

牙醫部

家庭牙科、一般牙科 (復健醫療大樓5樓) Family Dentistry (初診)

上午	506		林志杰 10662 (初診)	林志杰 10662 (初診)	林志杰 10662 (初診)		沈熾文醫師 11/1.
	522					黃若婷(女) 20818 (初診)	11/2.11/15.11/16 休 林杰志醫師 11/15.
下午	506			洪仲銳 23391 (初診)	陸泰年 523診 8108 (初診)	沈熾文(女) 521診 5775	11/19~11/22.11/26.
	369	方妍儒(女) 525診 28695(初診)		林志杰 (約診)	林志杰 (約診)	林志杰 (約診)	11/27 休 黃若婷醫師
晚上	525		沈熾文(女) 521診 5775(初診)	陸泰年 523診 8108(初診)	林志杰 369診 (約診)	方妍儒(女) 28695 (初診)	11/1.11/15.11/20 休

特殊需求牙科門診(復健醫療大樓3樓) Special Needs Dentistry 無障礙空間, 優先看診。

上午	362			孫國丁(女) 7651	孫國丁(女) 7651 (約診)		
----	-----	--	--	-------------	------------------	--	--

兒童牙科 (復健醫療大樓3樓) Pediatric Dentistry

上午	361					江顯雄 (約診)	孫國丁(女) 362診 7651 (11/9.11/23)
	363					張雅筑(女) 18113	洪仲銳 365診 (11/2) (約診)
下午	361	江顯雄 2382	孫國丁(女) 362診 7651	江顯雄 2382	江顯雄 2382		江顯雄醫師 11/1 休
	365				洪仲銳 23391	張雅筑(女) 363診 (約診)	
晚上	365	洪仲銳 23391		洪仲銳 23391	洪仲銳 (約診)	孫國丁(女) 362診 7651 (特殊需求)	

根管治療科 (復健醫療大樓3樓) Endodontics

上午	367	蔡心儀(女) (約診)	王偉全 370診 24629	葉家碩 (約診) (11/6.11/27)			王偉全 370診(約診) (11/2.11/16)
	368	涂明君(女) (約診)	涂明君(女) (約診)	王偉全 370診 24629	王偉全 370診(約診) (11/21)	涂明君(女) (約診)	涂明君(女) (約診) (11/9.11/23)
下午	368	涂明君(女) 5968	368診 涂明君(女) (約診) 370診 王偉全(約診)	王偉全 370診 24629(約診)		王偉全 370診 24629	涂明君醫師 11/8.11/9 休
晚上	368	涂明君(女) (約診)	王偉全 370診 24629(約診)	涂明君(女) 5968 (約診)		王偉全 370診 24629(約診)	

齒顎矯正科 (復健醫療大樓3、5樓) Orthodontics

下午	503	余建宏 10650		余建宏 (約診)	陳源厚 505診 6453(約診)	余建宏 10650	(上) 余建宏 (11/2.11/16)
	505		陳源厚 6453 (約診)				(上) 陳源厚 505診 (11/9.11/23)
晚上	503	余建宏 10650	陳源厚 505診 6453	余建宏 10650	361診 江顯雄 2382 505診 陳源厚 6453		(上) 江顯雄 361診 (11/2.11/16)

牙周病科、人工植牙 (復健醫療大樓5樓) Periodontics

上午	508		吳宜亭(女) (約診)		林承俊 510診 (約診)	吳宜亭(女) (約診)	吳宜亭(女) (約診) (11/9.11/23)
	509				劉德模 16373		
下午	508	劉德模 509診 16373		吳宜亭(女) 13127	508診 吳宜亭(女) (約診) 509診 劉德模 (約診)	吳宜亭(女) (約診)	吳宜亭醫師 11/15. 11/22.11/23 休
晚上	509	劉德模 (約診)		吳宜亭(女) (約診)	劉德模 (約診)		

口腔顎面外科 (復健醫療大樓5樓) Oral & Maxillofacial Surgery (依現場燈號順序看診)

上午	512	陳遠謙 (約診) 正顎手術	陳遠謙 6522	柳依青(女) 515診 33522	陳遠謙 6522	教 陳遠謙 6522	陳彥綦 517診 24631 (11/9.11/23)
	513	羅文甫 23392		羅文甫 23392		陳彥綦 517診 24631	羅文甫 23392 (11/2.11/16.11/30)
	516	陳癸菁(女) (約診)	陳癸菁(女) 18648		柳依青(女) 515診 33522	陳癸菁(女) (約診)	陳癸菁(女) 18648 (11/9.11/23)
	519	陳彥綦 (約診)	陳彥綦 517診 (約診)	施皓 518診 (約診)	施皓 (約診)	施皓 34485	施皓 518診 34485 (11/2.11/16.11/30)
下午	513	羅文甫 23392		羅文甫 (約診)	羅文甫 (約診)	柳依青(女) 515診 33522	陳遠謙醫師 11/1 休
	516	陳癸菁(女) (約診)	陳癸菁(女) 18648 阻滯型磨牙咬合中止症		柳依青(女) 515診 (約診)	陳癸菁(女) 18648	
	517	柳依青(女) 515診 33522	陳彥綦 24631	陳彥綦 519診 24631		陳彥綦 (約診)	
	518	施皓 (約診)		施皓 34485	施皓 34485		

口腔顎面外科治療項目: 正顎手術 (骨性咬合不正、顎骨變形或發育異常、阻塞性睡眠呼吸中止症)、顎骨重建、複雜性人工植牙手術, 阻生齒及埋伏齒切除, 口腔顎面部疼痛、病變、腫瘤、感染、外傷 (骨折), 顫顎關節疾病, 唾液腺疾病。

義齒復科、人工植牙 (復健醫療大樓5樓) Prosthodontics / Implant Dentistry

上午	520	方妍儒(女) 525診 28695	方妍儒(女) 525診 (約診)	方妍儒(女) 525診 28695	傅立志 5623		傅立志 (約診)
	521				沈熾文(女) (約診)		沈熾文 (約診)
	522		黃若婷(女) 20818			黃若婷(女) 20818 (初診)	黃若婷(女) 20818(約診) (11/9.11/23)
	523		陸泰年 (約診)				陸泰年 (約診)
下午	520	周曉帆 7987 (顫顎關節) (11/11.11/25)	傅立志 (約診)	黃若婷(女) 522診 (約診)	教 傅立志 5623		傅立志醫師 11/1.11/2. 11/15.11/16.11/21 休 余建宏醫師 11/20~11/22 休
	521		521診 沈熾文 (約診) 522診 黃若婷(女) (約診)	方妍儒(女) 28695		沈熾文(女) (初診)	陳源厚醫師 11/28 休 王偉全醫師 11/5~11/8. 11/12.11/13.11/15. 11/16 休
	523	方妍儒(女) 525診 28695(初診)	陸泰年 (約診)	陸泰年 (約診)	陸泰年 2108 (初診)	黃若婷(女) 522診 20818(約診)	
晚上	520	傅立志 (約診)	傅立志 (約診)				
	521	沈熾文(女) (約診)	沈熾文(女) 5775 (初診)				
	523		方妍儒(女) 525診 (約診)	陸泰年 8108 (初診)	陸泰年 (約診)	方妍儒(女) 28695 (初診)	

內科系

血液腫瘤科暨一般兒科(兒童醫院1樓及2樓)Hematology (貧血、流鼻血、不明原因瘀青、腫塊)

時段	診間	星期一 MON (4.11.18.25)	星期二 TUE (5.12.19.26)	星期三 WED (6.13.20.27)	星期四 THU (7.14.21.28)	星期五 FRI (1.8.15.22.29)	星期六 SAT (2.9.16.23.30)
上午	121	巫康熙 5284 血液遺傳諮詢	巫康熙 5284	翁德甫 217診 11880			巫康熙 122診 5284
	123			彭慶添 0062		彭慶添 0062	
下午	123	彭慶添 0062				巫康熙 5284	
晚上	121					巫康熙 5284	

遺傳及內分泌科暨一般兒科(兒童醫院1樓及2樓)Oncology/Genetics-Endocrinology

上午	123	蔡輔仁 (約診) AI門診		王仲興 121診(約診)唐氏 症特別門診(11/20) AI門診			蔡輔仁 0704 AI門診
下午	123			蔡輔仁 0704 AI門診			唐氏症門診 上午11:00開始看診如需掛號, 請先至衛教室詢問
	122	王仲興 5894 AI門診		王仲興 5894 AI門診		王仲興 5894 AI門診	蔡輔仁醫師 11/13~11/16休假
晚上	122	王仲興 5894 AI門診				122診王仲興 5894 AI門診 123診蔡輔仁 0704 AI門診	

中醫兒科 (兒童醫院1樓) Chinese Pediatrics (過敏免疫疾病、異位性皮膚炎)

晚上	125	楊佩珊(女) 24320				林怡君(女) 22199	
	126	林怡君(女) 22199				黃正豪 12628	

營養腸胃及肝膽內科暨一般兒科(兒童醫院1樓及2樓)Gastroenterology

上午	126	吳淑芬(女) 212診 0344		吳淑芬(女) 0344	林捷忠 121診 19005	林建亨 217診 10716	林佐臨 210診 21934
下午	121		林捷忠 19005	林捷忠 121診 19005		吳淑芬(女) 212診 0344	
	127	陳安琪 8427 腸胃肝膽暨胸腔	林佐臨 125診 21934		陳安琪 126診8427 腸胃肝膽暨胸腔		
晚上	126	林佐臨 127診 21934	陳安琪 8427	林佐臨 21934	吳淑芬(女) 0344		
	212	林建亨 10716			林捷忠 121診 19005		
	215				陳偉德 5347 (約診)		

心臟內科暨一般兒科(兒童醫院1樓及2樓)Cardiology

上午	215	傅雲慶 31155	張正成 0669 川崎病	傅雲慶 31155	彭義欽 12611	張正成 0669 先天性心臟病	莊傑賢31612(11/21.11.16.11/30) 戴以信33586(11/9.11.23)
	126	莊傑賢 217診31612 心律不整暨節律器特別門診	(下午)莊子瑤(女) 12146		莊子瑤(女) 12146		莊子瑤醫師 11/18~11/22休假
下午	215	傅雲慶 31155	張正成 0669 川崎病	傅雲慶 31155	徐宗正 31609		

胸腔內科暨一般兒科 (兒童醫院1樓及2樓) Thoracic Dept/Pulmonary Medicine

上午	217		林建亨 10716 胸腔暨肝膽腸胃			林建亨 10716胸腔 暨肝膽腸胃	
下午	217	陳傑賀 210診 30270	(上午)宋文舉 125診 8963	林建亨 10716 胸腔暨肝膽腸胃	陳傑賀 30270	(上午)宋文舉 126診 8963	
晚上	212	林建亨 10716 胸腔暨肝膽腸胃		宋文舉 8963			

新生兒科暨一般兒科(兒童醫院1樓及2樓)Neonatology

上午	210		宋文舉 125診 8963	邱曉郁(女) 5760	蔡明倫 23503	林鴻志 0373 (8點看診, 12點停止報到)	林湘瑜醫師 11/26~11/29休假 陳映廷醫師 11/1~12/8休假 林鴻志醫師 11/11.11/12休假
	126	邱曉郁(女) 5760			邱曉郁(女) 125診 5760	宋文舉 8963	
下午	212	林湘瑜(女) 13894	林鴻志 210診0373 慢性肺病特別門診	林湘瑜(女) 13894	林鴻志 210診0373 慢性肺病特別門診	(上午)蔡明倫 122診 23503	
	125	陳映廷(女) 126診 33159		(晚上)宋文舉 212診 8963		(晚上)黃富樞 212診 92480(11/22)	

神經內科及一般兒科暨兒童發展遲緩診療特別門診(兒童醫院1樓、2樓及立夫醫療大樓2樓)Neurology

上午	212		洪宣羽 122診 28320	洪宣羽 28320	周宜卿(女) 123診 4009	洪宣羽 28320	林聖興 126診 3900
	127	周宜卿(女) 4009		郭煌宗 6582	張鈺孜(女) 4298		周宜卿(女) 4009
下午	125					林秀縵(女) 217診 33767	洪宣羽醫師 11/22~11/27休假 周宜卿醫師 11/8.11/9休假 郭煌宗醫師 11/26.11/27休假
	127	林秀縵(女) 217診 33767		周宜卿(女) 4009	郭煌宗 6582	林聖興 3900	
晚上	250	蔡長海(約診)			蔡長海 (約診)		
	127		林聖興 3900	洪宣羽 123診28320 兒童睡眠特別門診	郭煌宗 6582	周宜卿(女) 4009	

腎臟科/過敏免疫風濕科暨一般兒科(兒童醫院1樓)Nephrology/Immunology-Rheumatology *小兒科門診提供新流感快篩服務!

上午	127				122診 魏長菁(女)5522 217診 李佳盈(女)11883	魏長菁(女) 5522	*小兒疫苗接種時間: 單熟預防接種請 先請到門診, 由醫師診察後, 方可注射 1.卡介苗: (健兒門診) 週二、週四 早上9:00-11:30(如國定假日暫停施打) 2.口服輪狀病毒、五合一疫苗、B型肝炎 疫苗、水痘疫苗、A型肝炎疫苗、 肺炎鏈球菌疫苗、麻疹、腮腺炎、 德國麻疹: 看診時段皆受理。 3.日本腦炎疫苗: 每週一、五全天、 週六上午, 看診時段皆可施打 慢性肺病特別門診: 看診時間 17:00-18:30的診分機2230
下午	123	林清淵 15843 (約診)			林清淵 15843	林清淵醫師11/6.11/7. 11/13.11/14休假	
晚上	123	魏長菁(女) 5522		魏長菁(女) 5522	林清淵 127診 15843		

健兒門診(兒童醫院2樓) Well Baby Clinic 服務項目: 1.兒童健檢 2.兒童疫苗接種

上午	210	魏長菁(女) 5522	蔡明倫 23503	邱曉郁(女) 5760	蔡明倫 23503	林鴻志 0373 (8點看診, 12點停止報到)	賴奐丞 18420
下午	210	陳傑賀 30270	林鴻志 0373 慢性 肺病特別門診	陳安琪 8427 健兒及 小兒肥胖特別門診	林鴻志 0373 慢性 肺病特別門診	賴奐丞 18420	

感染科暨一般兒科(兒童醫院1樓及2樓)Infectious Disease 服務項目: 1.呼吸道感染 2.腸病毒 3.流行性感								內科系
時段	診間	星期一 MON (4.11.18.25)	星期二 TUE (5.12.19.26)	星期三 WED (6.13.20.27)	星期四 THU (7.14.21.28)	星期五 FRI (1.8.15.22.29)	星期六 SAT(2.9.16.23.30)	
上午	121	賴奐丞 125診 18420	黃高彬 127診 8680			黃高彬 8680 寄生蟲病特別門診	衛琇玫(女) 18030	
	122	林曉娟(女) 4267	林曉娟(女) 123診 4267	謝佳璋 8336			賴奐丞 212診 18420	
下午	121	黃高彬 8680 寄生蟲病特別門診			衛琇玫(女) 18030		衛琇玫醫師 11/12~11/18休假 賴奐丞醫師 11/15.11/16休假	
	126		衛琇玫(女) 127診 18030			林曉娟(女) 4267		
晚上	121	衛琇玫(女) 18030	賴奐丞 123診 18420		林曉娟(女) 125診 4267			
一般兒科(兒童醫院1樓及2樓)Pediatric 服務項目: 1.兒童內科看診 2.兒童疫苗接種 3.兒童健檢								
上午	121					黃高彬 8680	衛琇玫(女) 18030	
	122		洪宣羽 28320		魏長菁(女) 5522	蔡明倫 23503		
	123		宋文舉 125診 8963	彭慶添 0062		彭慶添 0062		
	126			吳淑芬(女) 0344		宋文舉 8963	林聖興 3900	
	127	周宜卿(女) 4009					周宜卿(女) 4009	
	210	魏長菁(女) 5522				林建亨 217診 10716	林佐臨 21934 青少年親善門診	
	212	吳淑芬(女) 0344	林建亨 217診 10716	洪宣羽 28320		洪宣羽 28320		
下午	121	黃高彬 8680	衛琇玫(女) 126診 18030		衛琇玫(女) 18030		青少年親善門診: 提供生育保健、兩性交往、安全性 行為、肥胖、戒菸等醫療諮詢服務 洪宣羽醫師 11/22~11/27休假 衛琇玫醫師 11/12~11/18休假	
	123	彭慶添 0062			林清淵 15843			
	125		林佐臨 21934	林建亨 217診 10716		吳淑芬(女) 212診 0344		
	127	陳安琪 8427		周宜卿(女) 4009	陳安琪 126診 8427	林聖興 3900		
	210	陳傑賀 30270		陳安琪 8427	陳傑賀 217診 30270	賴奐丞 18420		
晚上	121	衛琇玫(女) 18030						
	123			洪宣羽 28320				
	126		陳安琪 8427	林佐臨 21934	吳淑芬(女) 0344			
	127	林佐臨 21934	林聖興 3900	林清淵 15843		周宜卿(女) 4009		
	212	林建亨 10716		宋文舉 8963				
小兒外科(兒童醫院2樓)Surgery								
上午	213	李建興 92536	林哲男 (約診) (上午9:30開始看診)	曾采藝(女) 14467	李建興 92536	曾采藝(女) 14467	曾采藝(女) 14467	
下午	212		曾采藝(女) 14467				趙小慧醫師 11/25~11/29休假 曾采藝醫師 11/13~11/17休假	
	213	趙小慧(女) 16161	陳厚全 8857	趙小慧(女) 16161	陳厚全 8857	趙小慧(女) 16161		
晚上	125			趙小慧(女) 16161				
兒童泌尿科(兒童醫院1樓) Pediatric Urology								
上午	125			陳國樑 7912				
下午	125					陳國樑 7912		
骨科(兒童醫院2樓)Orthopedics								
下午	212				郭建忠 4306			
復健科(兒童醫院2樓)Rehabilitation								
晚上	276		林千琳(女) 5699					
眼科(第一醫療大樓1樓)Ophthalmology								
上午	102				謝宜靜(女) 13465	謝宜靜(女) 101診 13465	謝宜靜(女) 13465	
晚上	101					謝宜靜(女) 13465		
牙科(復健醫療大樓3樓)Dentistry								
上午	362			孫國丁(女) 7651 (身心障礙)	孫國丁(女) 7651(約診) (身心障礙)		孫國丁(女) 7651 (11/9.11/23)	
下午	362		孫國丁(女) 7651					
晚上	362					孫國丁(女) 7651 (身心障礙)		
神經外科(兒童醫院2樓)Neurosurgery								
晚上	213		鄭宇凱 22423					
兒童青少年門診(兒童醫院1樓及2樓) 兒童青少年門診為約診者, 請於門診時間撥打電話04:22052121轉1560預約看診。								
下午	217	林秀縵(女) 33767	王明鈺(女) (約診)			林秀縵(女) 33767		
晚上	121		許宗蔚(女) (約診)	林秀縵(女) 217診 (約診)				
寄生蟲病暨傳染病特別門診介紹		隨著交通的方便, 人口移動快速, 原本是固定存在於某些特定區域的寄生蟲病或傳染病很容易藉著人傳人或是藉著食物、飲水、病媒而散播, 現今在世界村的觀念下, 經商、洽公、旅遊、移民等活動均可能因而受到感染, 或帶回國內, 更嚴重的是導致國內的流行, 如過去的瘧疾和近年的登革熱。						
(門診時段為週一下午121診、週五上午121診)		為提供民眾有關寄生蟲病和傳染病相關的優質服務, 本院特別開立此門診, 由接受完整熱帶醫學訓練的兒童感染科黃高彬主任負責看診, 配合先進的診斷技術與工具, 給予病患適時和對症的治療。						

內科系

外科系

糖尿病視網膜病變判讀系統

文/眼科部視網膜科主任 陳文祿 · 眼科部 主任 蔡宜佑

糖尿病易導致視網膜病變或失明

糖尿病是一種因胰島素缺乏或拮抗胰島素功能的因子出現導致血糖上升的疾病，長期血糖上升會引起眼部視網膜微細血管病變，稱之為糖尿病視網膜病變(diabetic retinopathy)。

大部分的糖尿病人在15至20年後容易產生視網膜病變，如果惡化成糖尿病增殖性視網膜病變，其中有20%至30%的病人會導致失明。而超過60%的第二型病人會有視網膜病變，但只要血糖控制好，視網膜病變經眼科醫師診治後仍有機會能維持良好視力，但若血糖控制不好，又無法接受適當視網膜治療則有嚴重視力喪失可能。

視網膜檢查輔以螢光血管眼底攝影

糖尿病是20歲至65歲人口中失明的最主要原因。除了高血糖外，人種、基因遺傳、血壓、高血脂及蛋白尿等皆是糖尿病視網膜病變的危險因子，因此，早期正確診斷及適當治療，對於糖尿病視網膜病變的預防與治療對於視力的保護就顯得非常重要。

臨床診斷糖尿病視網膜病變時會做視網膜檢查，必要時輔以螢光血管眼底攝影，可判斷糖尿病視網膜病變的有無及其嚴重程度。糖尿病視網膜病變是藉由眼底鏡影像根據血管、出血及斑點的程度來判斷進行評估分級；在判斷眼底鏡影像時，根據醫師的經驗可能花到數分鐘做評估，不同醫師間評估的等級也可能有些許的差異。

期望建立一套國際級眼科判讀標準

為了提供就診病人更好的醫療品質，眼科部主任蔡宜佑醫師帶領視網膜科主任陳文祿醫師、林正明主治醫師等專業眼科專家和長佳智能合作研發出眼科糖尿病視網膜病變判讀系統，讓病人在接受眼底鏡影像檢查後能夠及時判讀是否有糖尿病視網膜病變的情形；除此之外，目前也努力在針對視網膜病變做更詳細的疾病分級，同時加入青光眼，白內障等眼部問題，期望未來可以建立一套國際級的眼科判讀標準，能輔助醫師診斷大多數常見的眼部疾病，同時將系統應用在非眼科專業部門，協助如家醫科等臨床醫師做更精準的診斷。



0級：沒有糖尿病視網膜病變 1級：糖尿病視網膜病變 1級：糖尿病視網膜病變 2級糖尿病視網膜病變 2級糖尿病視網膜病變

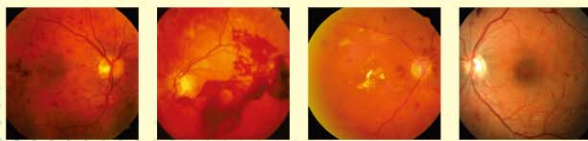

2級糖尿病視網膜病變 3級糖尿病視網膜病變 3級糖尿病視網膜病變 3級糖尿病視網膜病變

眼科人工智慧門診時段

時段 星期	星期一	星期二	星期三	星期四	星期五
上午	101診 蔡宜佑	101診 蔡宜佑		101診 蔡宜佑	103診 陳文祿
	103診 陳文祿	102診 林正明			102診 林正明
下午	101診 蔡宜佑	102診 林正明	103診 陳文祿		102診 林正明

儲存您的健康,從年輕做起



免疫系統像個錯綜複雜的網路，由許多不同的器官、細胞與分子組成，共同捍衛身體健康。我們每個人都有屬於自己獨特的免疫細胞，它們是我們健康的守護者，免疫細胞健康自然而然能清除體內入侵的病原體、癌細胞、被感染或老化異常的細胞。因此，及早儲存我們的健康免疫細胞，替未來自己的健康把關。



主治醫師簡介



泌尿科 **王又德** 醫師

◆ 學經歷

國立台灣大學醫學系醫學士
彰化基督教醫院最佳一般科醫師
中國醫藥大學附設醫院泌尿部住院醫師、總醫師
中國醫藥大學附設醫院泌尿部優良住院醫師
台灣泌尿醫學會會員、歐洲泌尿科醫學會會員
European Urology Residents Education Programme 2017歐洲泌尿科醫學會住院醫師教育課程 台灣泌尿醫學會推薦代表
Asian Urology Resident Course 2019亞洲泌尿科住院醫師訓練課程 台灣泌尿醫學會推薦代表
達文西機器人手術研習認證合格醫師

◆ 診治專長

攝護腺肥大治療及雷射手術、腹腔鏡與傳統疝氣修補術、排尿障礙、血尿、尿路結石、泌尿系統內視鏡微創手術、腹腔鏡與達文西機器手臂微創手術、精割包皮，男性結紮手術



傷傷科 **葉祐安** 醫師

◆ 學經歷

中國醫藥大學學士後中醫學系醫學士
中國醫藥大學針灸研究所博士班
中國醫藥大學附設醫院中醫傷科主治醫師
惠盛醫院中醫科主治醫師
中華針灸醫學會專科醫師
骨質疏鬆症專科醫師
中華民國中醫傷科醫學會會員
中國醫藥大學附設醫院中醫部及中醫傷科住院醫師、總醫師
中國醫藥大學附設醫院骨科進修

◆ 診治專長

骨關節及軟組織疾病(股骨頭壞死、骨質疏鬆症、脊椎側彎、骨折後遺症、骨關節術後疼痛、類風濕關節炎、退化性關節炎、頸椎病、落枕、五十肩、上背痛、坐骨神經痛、網球肘、媽媽手、腕隧道症候群、扳機指、足底筋膜炎、跟腱炎、運動傷害、扭挫傷)、腦神經(腦中風及神經損傷針刺治療)、內科疾病(腸胃不調、過敏性疾病、偏頭痛、失眠、慢性疲勞、月經不調)、傷科手法(理筋、推拿、整骨、脊椎矯正)、特殊針法(浮針、其它外治法(拔罐、天灸療法))



口腔顎面外科 **施皓** 醫師

◆ 學經歷

中國醫藥大學牙醫學系牙醫學士
國立陽明大學 臨床牙醫學研究所碩士
台北榮民總醫院口腔醫學部代訓醫師(PGY)
國立成功大學附設醫院口腔醫學部口腔外科住院醫師
國立成功大學附設醫院口腔醫學部口腔外科總醫師
國立成功大學附設醫院口腔醫學部總醫師
衛福部口腔顎面外科專科醫師
中國醫藥大學附設醫院牙醫部口腔顎面外科備任主治醫師

◆ 診治專長

口腔癌前病變及口腔癌手術與治療、口腔及顎骨之囊腫、腫瘤手術、顎骨骨折及顏面外傷處理、人工植牙暨相關重建手術、顎顏面畸形暨咬合功能異常的診治、唾液腺鏡檢查、複雜性拔牙手術與阻生齒拔除手術、頭頸部齒源性感染治療、顛顎關節疾患之治療

本院成立「智能糖尿病暨代謝運動中心」

本院於今年5月成立「智能糖尿病暨代謝運動中心」，特別聘請謝明家教授擔任中心副院長。

「智能糖尿病暨代謝運動中心」，針對糖尿病、體重管理、甲狀腺疾病、新陳代謝症候群、慢性疾病等，結合智能慢性病照護糖尿病代謝中心、健康體適能體能運動評估室與功能性營養手作健康餐廚，打造完善的慢性病照護模式，讓疾病照護從調整生活習慣進而提升生活品質。

智能慢性病照護模式，即透過智能裝置，傳輸個人生理、生化數據至醫院照護平台，在院就診等候時收集數據分析，依據病人病情發展程度，推播個人化的衛教訊息。同時，也提供醫療人員快速彙整病況，給予最精確的醫療服務。

體能運動評估室，即經體能評估設備，進行個人體能評估檢測，包括身體代謝、肌肉強度、步行狀態及平衡穩定度等分析，經由醫師及專業教練提供個別化的運動處方及運動模式。

手作健康餐廚，即經由營養師及烹飪教師針對個別疾病照護和節慶，設計豐富且多元化的DIY烹飪課程，讓病人及家屬都能安心享受天然食材的美味與健康。



絕地曙光 癌症治療新希望

對抗癌症、攻克癌症新技術

中國附醫獲得衛福部核准啟動
自體免疫樹突細胞(DC)治療八大癌症

本院已開設
癌症免疫細胞治療
諮詢門診

細胞治療中心諮詢專線
(04)22052121
轉分機5196·5197

- 多型性膠質母細胞瘤及續發性腦癌
- 上皮性卵巢癌
- 攝護腺癌
- 肝癌
- 大腸直腸癌
- 胰臟腺癌
- 頭頸癌
- 乳癌



中國醫藥電子期刊
相關資料詳載於
本院電子期刊
中國醫訊185·186期

癌症免疫細胞治療諮詢門診

疾病名稱(癌別)	醫師	門診時間(每週)
多型性 膠質母 細胞瘤 及續發 性腦癌	周德陽	星期四上午(025診)、星期五上午(026診)、 星期二下午(025診)
	李漢忠	星期一上午及下午(023診)、星期五上午(022診)
	陳春忠	星期二下午(026診)、星期四上午及晚上(026診)、 星期五上午(021診)
	劉俊麟	星期二、三、四、六上午(023診)、星期四下午(023診)
	魏高泰	星期一晚上(023診)、星期二下午(023診)、 星期三晚上(023診)、星期五上午(025診)下午(023診)
上皮性 卵巢癌	洪耀欽	星期一、四上午(037診)
	葉聯舜	星期一下午(175診)、星期三上午(036診)、 星期一上午(036診)
	張穎宜	星期二上午及下午(037診)、星期四上午(177診)
	林武周	星期二上午(175診)、星期四上午(036診)
	張維君	星期日上午、星期四上午及下午(175診) 星期五上午(036診)
胰臟癌	楊美都	星期二上午、星期四下午(285診)
	蔡明宏	星期日上午(296診)、星期三上午(298診)、 星期四下午(295診)、星期五上午(291診)
	葉俊杰	星期一下午、晚上及星期四上午(287診)
	陳德鴻	星期二上午(287診)、星期三上午及下午(246診)
	白禮源	星期日上午及下午(292診)、星期三上午及下午(297診)
攝護腺 癌	黃志平	星期日上午(305診)、星期三下午(035診)、 星期三上午輝躍門診
	楊啟瑞	星期二上午、星期四上午(033診)、星期五上午輝躍門診
	謝博帆	星期一、二、四上午(039診)、星期三上午(302診)
	梁基安	星期一、五上午(052診)、星期三上午及下午(051診)
	郭于誠	星期二上午及下午、星期四上午(055診)、 星期三下午(053診)
	張兆祥	星期日上午、星期四下午(301診) 星期三上午及下午(033診)
	吳錫金	星期五下午(033診)
	陳國樑	星期一下午(302診)
頭頸癌	花俊宏	星期日上午、星期四上午及下午(031診)
	蔡銘修	星期二、三、五上午(031診)
	鄒永恩	星期一下午、星期四上午(115診)、星期三下午(116診)
	盧建吉	星期二上午(296診)、星期三下午(293診)、 星期四、五上午(297診)
	謝清昀	星期一下午(118診)、星期二上午及下午(032診) 星期二晚上及星期五上午(117診)、星期六上午(118診)
趙坤山	星期二上午、星期三下午輝躍門診	

疾病名稱(癌別)	醫師	門診時間(每週)
肝癌	鄭隆賓	星期一晚上(011診)、星期三上午(288診)
	許偉帆	星期四下午(237診)、星期五上午(239診)、 星期一晚上(166診)
	葉俊杰	星期一下午、晚上及星期四上午(287診)
	陳德鴻	星期二上午(287診)、星期三上午及下午(246診)
	賴學洲	星期二上午(239診)、星期三上午(237診)、 星期四上午(293診)、星期六上午輝躍門診
	彭成元	星期日上午、星期二晚上、星期三上午(239診)
	莊伯恒	星期日上午(293診)、星期一晚上(233診)、 星期三下午(237診)
	郭于誠	星期二上午及下午、星期四上午(055診)、 星期三下午(053診)
	許士超	星期四下午及晚上、星期六上午(286診)
	劉良智	星期一、三、四上午(241診)
乳癌	吳建廷	星期三下午、星期四上午及下午(243診)、 星期二下午輝躍門診
	吳曜充	星期二上午、星期五上午及下午、星期六上午(241診)
	郭于誠	星期二上午及下午、星期四上午(055診)、 星期三下午(053診)
	邱昌芳	星期一下午、星期三、五上午(296診)
	趙坤山	星期二上午、星期三下午輝躍門診
	朱俊男	星期一下午(055診)、星期三上午(055診)、 星期三下午(052診)、星期五下午(055診)
大腸直 腸癌	梁基安	星期一、五上午(052診)、星期三上午及下午(051診)
	柯道維	星期一、四上午(283診)
	張伸吉	星期二下午(282診)、星期五下午(283診)
	陳奕彰	星期二上午(283診)、星期四上午(285診)、 星期四晚上(282診)
	趙坤山	星期二上午、星期三下午輝躍門診
	郭于誠	星期二上午及下午、星期四上午(055診)、 星期三下午(053診)
	簡君儒	星期四上午、星期六上午(052診) 星期二下午(052診)、星期五上午(055診)
不分領域	方信元	星期一下午、星期三上午、星期五上午(289診)、 星期五下午輝躍門診

尖端醫療 智慧照護
—— 您的健康我們來顧

愛格爾乳房植入物 Motiva Implants (魔滴)

打造漂亮胸型 果凍矽膠隆乳/重建

隆乳手術及乳房重建植入物之新選擇，

Progressive Gel Ultima™ 矽膠

4D流動膠體：胸型自然，植入物內嵌有微型晶片，
可提供單一識別碼追蹤植入物資訊。手術傷口小、莖膜攣縮比率低~

※依個人狀況不同，以上治療請先與醫師諮詢※



美容醫學中心 兒童醫療大樓11樓

諮詢專線：04-22052121分機2020,2021

更年期的中醫治療

/ 中醫部 主治醫師 張尹人 /

台灣女性出現更年期症狀的平均年齡是45-55歲，平均停經年齡約49.5歲。

最常見的症狀是月經亂、潮熱盜汗、胸悶心悸，另外，台灣女性出現失眠、情緒焦慮

煩躁易怒、頭痛、關節痠痛的比例也遠高於歐美婦女。

中醫認為更年期時腎氣漸衰，衝任虧損，精血不足，臟腑功能失調，臨床上以腎陰不足、肝火偏旺的體質最多見，會【擇】以滋腎平肝的中藥為主來治療。張醫師專長於婦科疾病的中醫治療，包括更年期症候群、頻尿急尿漏尿、陰道炎、助孕保胎與產後調理、經痛、亂經、多囊性卵巢、貧血等等。

* 張尹人醫師 (D24319) 門診時間表 *

	星期一	星期二	星期三	星期四	星期五
上午			269診 (美德大樓)		
下午	269診 (美德大樓)				
晚上		269診 (美德大樓)			



心臟病的中醫治療

/ 中醫部診斷科 主治醫師 吳美瑤 /

根據衛福部統計，心臟疾病為國人十大死因第二名。大多數心臟病人均會接受西醫心臟科的診斷和治療，但有些病人接受西醫治療後仍會有些許不適，如心悸、胸悶、頭暈、疲倦等，這些症狀除了心臟本身的問題，也會受到壓力、緊張、焦慮等心理因素或菸、酒、茶等外在物質的影響。

中醫傳統理論中主要係根據病人的症狀、望診、聞診及脈診，診察氣血陰陽失調的狀況來加以治療。根據美國心臟醫學會期刊論文目前的研究結果顯示，中藥對於心血管疾病的預防有其輔助效用。

本院中醫師以傳統中醫的辨證論治結合現代辨病論治，再搭配現代脈診儀及舌診儀的檢查，以中藥搭配針灸調整人體五臟六腑及經絡的氣血循環，將有助於協助改善症狀，提升生活品質。

* 諮詢專線: 中醫部(04)22052121分機4562 胡小姐 *

	星期一	星期二	星期三	星期四	星期五
上午				321診 (美德大樓)	325診 (美德大樓)
下午			323診 (美德大樓)	323診 (美德大樓)	263診 (美德大樓)
晚上	323診 (美德大樓)		323診 (美德大樓)		



◎門急診收費標準 (自107年7月1日起適用)

掛號費	門 診				急 診	
	日診：初診150元·複診150元 夜診：150元				270元	
基本部份負擔	西醫	轉診	中醫	牙醫	第一級、第二級	第三級~第五級
	420元	170元	50元	50元	450元	550元

◎轉診單有效期限90天。 ◎相關疾病者持轉診單就醫，一個月內可享四次部分負擔170元

◎門診部份負擔減免身份(繳費時敬請主動出示證件) ◎藥費部份負擔

1.榮民、福保	免部分負擔	6.產 檢	免部分負擔	藥 費	藥費負擔	藥 費	藥費負擔	藥 費	藥費負擔
		2.重大傷病		7.三歲以下	100元以下	0元	401-500元	80元	801-900元
3.肺結核手冊	免部分負擔	8.殘障手冊	部份負擔50元	101-200元	20元	501-600元	100元	901-1000元	180元
4.職業傷害		9.住院、手術第一次回診	部份負擔170元	201-300元	40元	601-700元	120元	1000元以上	200元
5.百歲人瑞		10.轉 診	部份負擔170元	301-400元	60元	701-800元	140元		

◎就醫服務諮詢專線(04)22052121

- 服務台分機：5116、3116 ● 癌症病人就診服務中心分機：7112或專線(04)22334780 ● 親子諮詢中心分機：2129
- 身心障礙就醫服務諮詢：1423 ● 毒藥物諮詢專線：(04)22251437 ● 國際醫療諮詢專線：(04)22334502.22337356
- 24小時自殺防治中心專線：(04)22369302 ● 第二次、第三次慢箋預約領藥服務：2268 ● 健檢中心分機：5620~5623
- 減重及第二型糖尿病手術諮詢專線(減重外科)：1641 ● 減重及第二型糖尿病手術諮詢專線(國際代謝形體)：7688 ● 轉診服務分機：3140

◎衛教、諮詢服務

服務時間	服 務 項 目	諮 詢 、 服 務 地 點	聯 絡 人	分 機
24小時	藥物諮詢	藥劑部	輪值人員	3154
08:30-12:00 13:30-17:00	中醫保健諮詢	美德醫療大樓1樓 中醫諮詢中心	輪值護理師	1185
08:30-12:30 13:30-17:30	產科衛教諮詢	復健醫療大樓一樓婦產科門診	洪靜琦	2188
08:00-12:00 13:00-17:00	婦科衛教諮詢	復健醫療大樓一樓婦產科門診	張秀慧	4145
	B、C型肝炎、肝臟疾病衛教諮詢	兒童醫院2樓 肝病中心	林意婷	2264
	腎臟疾病保健諮詢	立夫醫療大樓2樓255診、美德醫療大樓6樓腎臟病衛教室	汪碧雲、林秋芬、陳勤惠	3255、1669 1670
	美沙東門診諮詢、酒(藥)癮諮詢	美德醫療大樓1樓精神科診區	王郁乃、李文瑩	1183
	精神疾病及用藥諮詢	美德醫療大樓5樓精神科診區	精神科護理師	1559
	社會、心理、經濟、福利、社會保險等諮詢	第一醫療大樓地下1樓社會工作室	輪值社工師	1423
	兒科遺傳及一般疾病諮詢	兒童醫院1樓 兒科衛教室	馬弼君、童宜賢、徐鈺珍	2128、2132 2135
	內科、糖尿病、高血壓、戒菸等諮詢	癌症中心大樓2樓 家醫科衛教室	莊書容	7204
	不孕症問題、試管嬰兒相關資訊	立夫醫療大樓7樓生殖醫學中心	沈嘉柔、張言琪	3760
營養諮詢	立夫醫療大樓2樓 253診	輪值營養師	3253、3241	
08:00-13:00 13:30-17:00	糖尿病衛教諮詢	立夫醫療大樓2樓 229診	葉桂梅、張堯婷、張婉琦 呂莉君、張羸方 護理師	3229、3246
08:30-12:30 13:30-17:30	癌症相關資訊、資源與支持、疾病照護諮詢、營養諮詢、衛教手冊/康復用品提供、情緒心理支持、病友支持性團體辦理	癌症中心大樓2樓癌症資源中心	范淑貞個案師 王治凱心理師	7272、7277
	高血壓、高血脂、糖尿病、肝膽腸胃疾病、痛風、戒菸、術後照護等衛教諮詢	立夫醫療大樓2樓一般疾病衛教中心(253診對面)	林妙玲、陳加津	3207
24小時	緩和醫療相關服務諮詢	美德醫療大樓11樓	輪值護理師	1051、1052
08:30-12:00 13:30-17:00	免費四項癌症篩檢：子宮頸癌/乳癌/大腸癌/口腔癌戒檯衛教諮詢	立夫醫療大樓1樓癌症篩檢站、癌症中心大樓1樓癌症篩檢站	個案師	2376、2377
08:30-12:00 13:00-17:00	減重及第二型糖尿病手術諮詢	外科部 減重外科	個案師	1641
	減重及第二型糖尿病手術諮詢	癌症中心大樓6樓 國際代謝形體醫學中心	個案師	7685、7688
08:00-17:00	預立醫療諮商門診	美德醫療大樓二樓262診	鄭依婷	1031

【本院戒菸服務，請洽家醫科、胸腔科、精神科戒菸門診。一氧化碳中毒症狀：頭痛、暈眩想吐、四肢無力、意識不清、死亡，如有症狀請速就醫。】

日期	時間	主 題	主講者	地 點	分機
11/2	09:00-12:00	淋巴癌及多發性骨髓瘤病友座談會 1.淋巴癌治療新趨勢 2.多發性骨髓瘤治療新趨勢 3.治療後居家照護	1.陳姿婷醫師 2.葉士凡部副主任 3.曾夙慧護理師	中國醫藥大學 立夫教學大樓103教室	7273
11/3	08:40-12:00	甲狀腺病友會_星鑽俱樂部 1.塑身方法 2.飲食調整維持身材	1.劉家嘉醫師 2.黃紹宣營養師	中國醫藥大學 立夫教學大樓103教室	7273 7276
11/7	10:00-10:30	開完刀就沒事了? 手術完我該做什麼事—減重手術後的一年	辛明哲醫師	癌症中心大樓6樓 國際代謝形體醫學中心門診區	7681
11/7	19:00-21:00	拉梅茲生產課程— 1.拉梅茲生產法 2.孕期瑜珈 (限懷孕28週以上,本院產檢孕婦及先生參與,每對夫妻收費200元)	1.洪靜琦衛教師 2.陳筠筠老師	第一醫療大樓B1第8會議室	2188
11/8	10:00-11:00	民眾抗生素用藥宣導與衛教教材	何露菁藥師	立夫醫療大樓1樓門診候藥區	3146
11/16	08:30-12:30	神經內分泌腫瘤_罕見癌症講堂 1.關於神經內分泌腫瘤 2.«頭痛醫頭,腳痛醫腳»盲點心理學破解醫療迷思 3.«食»在安心,神經內分泌腫瘤營養照護之道	1.白禮源醫師 2.江珈瑋諮商心理師 3.舒宜芳營養師	第一醫療大樓B1第7會議室	7277
11/16	10:00-11:30	天糧母乳支持團體聚會 主題:職場哺乳與母乳儲存	天糧母乳支持團體 志工	第一醫療大樓B1第8會議室	2188
11/28	19:00-21:00	爸媽教室— 1.產後照護 2.順利哺乳的要訣	1.邱燦宏醫師 2.洪靜琦衛教師	第一醫療大樓B1第8會議室	2188
11/30	09:30-10:30 10:30-11:30	1.中醫幫你暖手足-克服手腳冰冷 2.冬季皮膚癢	1.歐世宸醫師 2.謝宜庭醫師	第一醫療大樓B1第8會議室	1185

◎意見反映管道

- 電話：0800-004454(0800-您辦事是我事)
04-22052121轉4201
- MAIL：answer@mail.cmu.h.org.tw
- 意見箱：各棟大樓大廳及各病房區

◎愛心捐款方式

- 親至本院立夫醫療大樓或急重症醫療大樓一樓服務台捐款(洽詢分機1423)
- 其他捐款方式
 - *戶名：中國醫藥大學附設醫院仁愛社會福利基金
郵政劃撥帳號:02673804
(亦可指定 (1)腫瘤專戶(2)精神科專戶,請在備註欄位註明)
 - *戶名：中國醫藥大學附設醫院(請在備註註明緩和醫療專戶)
郵政劃撥帳號：20101080
 - *戶名：兒童醫院慈善專戶
ATM轉帳 永豐銀行北台中分行(807)
帳號:012-018-0003587-9 轉帳後請聯絡04-22052121轉1423

◎國民健康署免費四項癌症篩檢(請攜帶健保卡)

- 子宮頸癌篩檢**
適用對象：年滿30歲以上的婦女，每年皆可做一次篩檢。
- 口腔篩檢**
適用對象：年滿30歲以上，有抽菸、嚼檳榔者，不論性別、皆可以受檢。
- 乳癌篩檢**
適用對象：年滿45歲以上、69歲以下的婦女，2年內未做過檢查者年滿40歲以上、44歲以下的婦女，二等親內曾罹患乳癌(須附證明書)，2年內未做過檢查者
- 大腸直腸癌篩檢**
年滿50歲以上、75歲以下，不論性別，2年內未做過大便潛血反應者
詢問處：癌症篩檢單一窗口詢問電話：04-22052121轉2376、2377

◎病人就醫安全指引

- 確認您所要看診的科別及主治醫師
- 確認醫師完全瞭解您的主訴
- 當您有疑問時，應勇於向醫院提出反應及建議
- 確認醫師針對您病情需要給予必要的處置、處方、檢驗、檢查
- 確認醫師、護理人員、醫事人員對您的健康問題及治療方法已充分提供需要的醫療資訊
- 確認您在沒有疑慮之情況下接受醫療服務
- 確認醫師完全瞭解您曾對何種藥物過敏、長期服用之藥物及特殊身體狀況(如懷孕務必告知)
- 確認醫院藥局對您的處方完全核對與解說

◎器官捐贈

為使有限的生命可化為無限大愛，本院立夫醫療大樓、急重症中心大樓服務台、以及住院中心提供「器官捐贈同意書」表格，作為決定器官捐贈之依循，且服務台電腦提供健保IC卡讀卡服務，可查詢器官捐贈註記。(洽詢分機：1424)

◎安寧緩和醫療服務

為維護您的醫療自主權，本院立夫醫療大樓、急重症中心大樓服務台、以及住院中心提供「預立選擇安寧緩和醫療意願書」、「不施行心肺復甦術(Do Not Resuscitate)同意書」、「醫療委任代理人委任書」，使醫療團隊對末期病人，得在尊重其意願之情形下，施予積極性之緩和醫療，並提供減輕或免除其痛苦之最佳支持性醫療照護措施。(洽詢分機：1051)

◎提醒您

- 本院為衛生福利部核定之教學醫院，門診、住院、急診及各檢查室，提供實習學生學習場所，若造成您不舒服，請您直接向工作人員反映，我們會立即協助處理，謝謝您！
- 本院全面禁菸，違者最高罰一萬元。

加護病房位置及探訪時間 「※為了您及家人的健康，入內訪客請先洗手並戴口罩。」 門禁管制時間：夜間 22：00—翌日 06：45

加護病房	地理位置	探訪時間	加護病房	地理位置	探訪時間
腦中風暨神經重症加護病房 SNCU	急重症中心大樓 11F	上午 10:30-11:00 下午 14:00-14:30 晚上 19:00-19:30	呼吸照護中心 RCC1、RICU	兒童醫院 10F	上午 10:30-11:00 下午 14:00-14:30 晚上 19:00-19:30
神經外科加護病房 NSCU	急重症中心大樓 3F		呼吸照護中心 RCC2、3	復健醫療大樓 8F	
第二外科加護病房SCU2	急重症中心大樓 2F	晚上 19:00-19:30	新生兒加護病房 NICU	兒童醫院 5F	上午 10:30-11:00 晚上 19:00-19:30
第一外科加護病房SCU1	立夫醫療大樓 8F		兒科加護病房 PICU	兒童醫院 5F	
內科加護病房 MICU	兒童醫院 9F	晚上 18:30-19:10	病嬰室 SBR	兒童醫院 5F	上午11:20-12:00 晚上 18:30-19:10
心臟科加護病房 CCU	兒童醫院 9F		燒傷中心 BURN	第一醫療大樓 3F	
			嬰兒室	立夫醫療大樓 9F	上午11:00-11:30 晚上 19:00-19:30

停車場優惠措施

停車場	車種		備註
	機車	汽車	
育德立體停車場		30元/時	憑當日就醫看診收據及汽車停車磁扣兌換病友停車優惠券可享優惠一小時。
復健停車場		40元/時	憑當日就醫看診收據及汽車停車磁扣兌換病友停車優惠券可享優惠一小時。
五權立體停車場	20元/次	30元/時	1.憑當日就醫看診收據及汽車停車磁扣兌換病友停車優惠券可享優惠一小時。 2.憑當日就醫看診收據及機車停車磁扣兌換病友機車停車優惠券可享優惠乙次。
中正停車場	20元/6小時		憑當日就醫看診收據及機車停車磁扣兌換病友機車停車優惠券可享6小時優惠乙次。

商場

提供就診民眾及住院病人多樣化商品選擇，24小時超商、美食街及醫療用品...等以方便日常所需。

總院(立夫) → 急重症中心

發車時間表(週一至週五)							
07:30	07:40	07:55	08:05	08:20	08:30	08:45	
08:55	09:10	09:20	09:35	09:45	10:00	10:10	
10:25	10:35	10:50	11:00	11:10	11:20	11:30	
11:40	12:00	12:20	12:30	12:50	13:10	13:20	
13:30	13:40	13:55	14:05	14:20	14:30	14:45	
14:55	15:10	15:20	15:35	15:45	16:00	16:10	
16:25	16:35	16:50	17:00	17:15	17:25	17:40	
17:50	18:10	18:30	18:50	19:15	19:40	20:05	
20:30	20:55	21:20	21:45				

發車時間表(週六)							
07:30	07:40	07:55	08:05	08:20	08:30	08:45	
08:55	09:10	09:20	09:35	09:45	10:00	10:10	
10:25	10:35	10:50	11:00	11:15	11:25	11:40	
11:50	12:00	12:15					

急重症中心 → 總院(立夫)

發車時間表(週一至週五)							
07:30	07:45	07:55	08:10	08:20	08:35	08:45	
09:00	09:10	09:25	09:35	09:50	10:00	10:15	
10:25	10:40	10:50	11:00	11:10	11:20	11:30	
11:50	12:10	12:40	13:00	13:20	13:30	13:45	
13:55	14:10	14:20	14:35	14:45	15:00	15:10	
15:25	15:35	15:50	16:00	16:15	16:25	16:40	
16:50	17:05	17:15	17:30	17:40	18:00	18:20	
18:40	19:05	19:30	19:55	20:20	20:45	21:10	
21:35	22:00						

發車時間表(週六)							
07:30	07:45	07:55	08:10	08:20	08:35	08:45	
09:00	09:10	09:25	09:35	09:50	10:00	10:15	
10:25	10:40	10:50	11:05	11:15	11:30	11:40	
11:55	12:05	12:15					

就醫交通資訊

公車路線	下車地點：兒童醫療大樓前		
	台中客運：35 僑光科技大學↔南區公所 131 北屯行政大樓↔朝陽科技大學		
	統聯客運：61 台中車站↔大雅 77 中港統聯轉運站↔慈濟醫院 18 老虎城↔興大附農		
	東南客運：67 東海別墅↔台中火車站		
	下車地點：中山堂 或 中國醫藥大學站		
	統聯客運：25 台中車站↔僑光科技大學 61 台中車站↔大雅		
	下車地點：五權學士路口		
	全航客運：5 干城↔僑光科技大學 台中客運：6 台中車站↔忠義里 9 台中車站↔清水(高美路口) 29 台中車站↔嶺東科技大學 35 僑光科技大學↔南區公所 70 綠川東站↔嶺東科技大學 131 北屯行政大樓↔朝陽科技大學 154 台中女中↔大甲區公所		
	統聯客運：56 干城↔嶺東科技大學 61 台中車站↔大雅 81 中港統聯轉運站↔台中車站 25 台中車站↔僑光科技大學		
	高鐵快捷	159 高鐵台中站↔中國醫藥大學站	
交通接駁車	干城車站(20~25分鐘一班次)		
	週一至週五 07:40~12:20、13:15~21:05 週六 07:40~12:10 上車地點：公園路雙十路口		
	立夫醫療大樓↔急重症中心(10~15分鐘一班次)		
	週一至週五 07:30~21:55 週六 07:30~12:30		
	莒光新城		
	莒光新城↔中國 08:25 中國↔莒光新城 10:30		
潭子北屯線			
班次	時段	潭子↔中國	中國↔潭子
第一班	上午	07:40	08:30
第二班		09:00	09:50
第三班		10:30	11:10
第四班	下午	12:50	13:30
第五班		14:00	14:50
第六班		15:30	17:00



中國醫藥大學附設醫院 院區配置圖

CHINA MEDICAL UNIVERSITY HOSPITAL MAP

